

REVISTA

74

PRIMAVERA
VERANO
2014

Círculo del Arte



ESPECIAL
XX
ANIVERSARIO
1994-2014

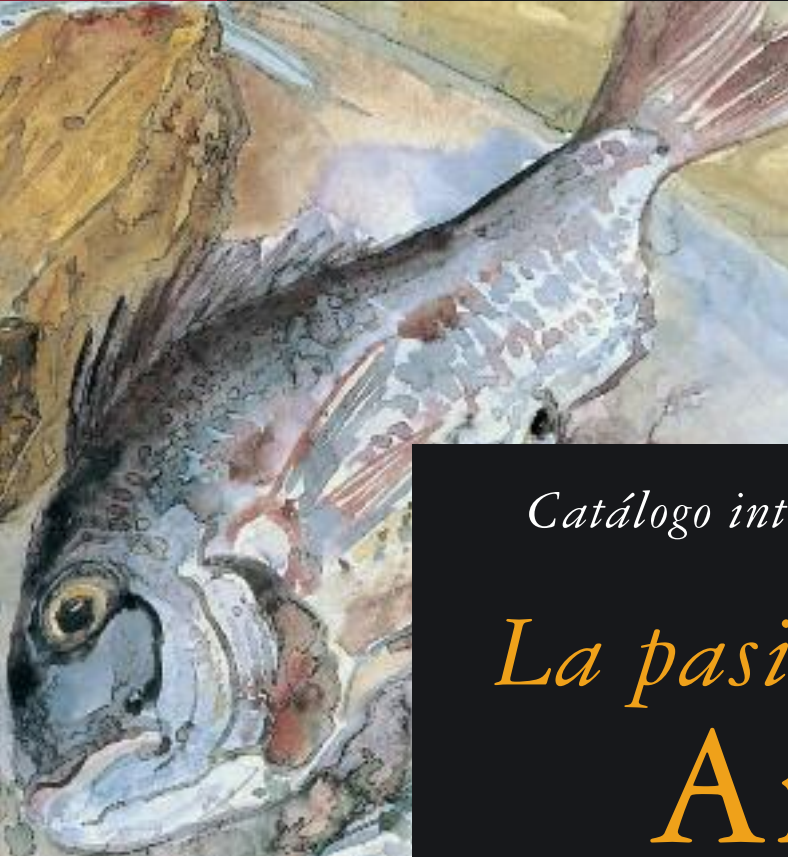

Catálogo integral de fondos

La pasión por el **Arte**

Obra gráfica

Fotografía de coleccionismo

Libros de artista

Ediciones bibliófilas de arte y fotografía

715 obras de 216 artistas



www.circulodelarte.com



Rafael Alberti



Francisco de Goya



Frederic Amat



Willi Glasauer



Javier Mariscal



Carlos Saura



Alberto Gironella



Antonio Saura



José Hernández



Fernando Bellver



Günter Graas



Karl Lagerfeld



Hugo Fontela



Jutta Votteler



Eugenia Agustí



Octavio y Marie José Paz



Albert Rafols Casamada



Miguel Condé



Joan Miró



Laura Berman



Paula Cox



Roni Horn



Francesc Artigau



Antonio Mingote



Eduardo Arroyo



Camilo José Cela

Querida amiga, querido amigo de Círculo del Arte:

Gracias a ustedes, a su confianza y complicidad hemos cruzado ya la meta de los 20 años. Para celebrarlo ponemos en sus manos esta gruesa revista especial de rebotante contenido e innovador diseño*. Su título *La Pasión por el Arte* remite a la intensa emoción que despiertan las obras de arte en un público sensible y abierto, un sentimiento excitante que compartimos con ustedes y con los artistas, creadores de los prodigios que pueblan estas páginas.

La Pasión por el Arte muestra la totalidad de las obras gráficas y ediciones de arte y bibliofilia que mantenemos actualmente para ustedes en nuestros fondos. Ello convierte a esta Revista 74 en el segundo catálogo integral en formato papel que Círculo del Arte publica en dos décadas de vida.

El exhaustivo compendio de **más de 700 referencias de 216 artistas** brinda una visión completa de las obras de arte disponibles, con independencia del mayor o menor número de ejemplares de cada obra. Por ello incluye también títulos de existencias muy limitadas y en trance de agotarse. Este riesgo afecta principalmente a las estampas de nuestras ediciones más antiguas, aunque, bien mirado, todas las estampas -tanto antiguas como recientes- están condenadas a agotarse y a desaparecer tarde o temprano del mercado. Es el destino inexorable de las ediciones de obra gráfica original, ya que se trata de ediciones limitadas, sin posibilidad de reedición cuando se agotan.

Precisamente por haberse agotado definitivamente, ya no aparecen aquí muchas obras del primer catálogo integral, publicado en 2010. En cambio figuran numerosas incorporaciones nuevas de los últimos años. Entre ellas destacan los deslumbrantes libros bibliófilos de **Steidl**, el sello editorial más prestigioso del mundo en el campo de los libros de arte y fotografía.

Para actualizar su información sobre las altas y bajas del programa, les recomendamos consultar periódicamente la página web www.circulodelarte.com.



Ojalá esta Revista 74 se convierta para ustedes en un instrumento informativo, orientador y eminentemente práctico. Mucho nos alegraría también que vieran en ella una prueba fehaciente de que seguimos empeñados en convertir las cuotas que nos confían en sugerencias valiosas, capaces de embellecer su entorno y enriquecer sus vidas.

¡Gracias de nuevo, en nombre de todo nuestro equipo, por su compañía y su fidelidad!

Cordialmente

HANS MEINKE
DIRECTOR DEL CLUB



* Miguel López, diseñador de esta revista
Una rara avis

Su singular historial profesional y un caudal inverosímil de experiencias y habilidades convierten al diseñador de esta revista Miguel López (Madrid, 1955) en una rara avis. Tan infrecuente como las piezas que este arqueólogo profesional exploró durante años en yacimientos de España y medio mundo o tan insólita como las tipografías antiguas y los diseños refinados que, siendo uno de los responsables creativos y de arte, estudió y aplicó en instituciones como la exquisita FMR de Milán y la selecta agencia de comunicación gráfica de Primo Angeli en San Francisco. Tras ejercer la dirección creativa en agencias publicitarias en España, América y Asia, desempeñó desde el año 1998 el cargo de conservador jefe y diseñador de la Fundación Antonio Pérez de Cuenca. Desde 2007 es director y diseñador de la Fundación Antonio Saura de esta misma ciudad, responsabilidad que compagina con colaboraciones institucionales tan diversas como el cartelismo y el diseño gráfico para eventos musicales, la escenografía, el diseño corporativo y el comisariado de exposiciones.

SUMARIO DE CONTENIDOS

I. Premios e incentivos XX Aniversario	Página 5 / 9	<i>Dentro de cada grupo, las referencias están ordenadas de la A a la Z, por orden alfabético de los artistas, fotógrafos y escritores.</i>
II. Índice general de autores	10 / 11	
III. Estampas y fotografía, obras sueltas	13 / 66	
IV. Carpetas y series gráficas	67 / 71	
V. Libros de artista y ediciones bibliófilas	73 / 78	
VI. Libros de arte y fotografía del sello Steidl	79 / 102	
VII. Guía del socio	103	

INDICACIONES IMPORTANTES

PRESENTACIÓN DE LAS OBRAS Y ACTUALIZACIÓN DE LOS FONDOS

Este catálogo contiene **715 referencias de 216 artistas, fotógrafos y escritores**. Las obras están presentadas de modo escueto, con su imagen, la ficha técnica, el número de pedido, un escalonado de precios y la indicación de la revista de aparición. En dicha revista y en la página web www.circulodelarte.com puede encontrarse información más detallada de cada título. Recomendamos también consultar periódicamente esta página para informarse de las actualizaciones y cambios de los fondos.

CONSULTAS Y ASESORAMIENTO PERSONAL

Llamar a nuestro servicio de atención de socios, teléfono **93 268 88 20** o escribir al correo electrónico info@circulodelarte.com

PRECIOS Y DESCUENTOS DE SOCIOS

El PVP básico y demás precios indicados en las obras incluyen el IVA.

Los precios registrados como Cuota A, B o C, incluyen también un descuento sobre el PVP básico del 5%, 10% o 20%, dependiente de la cuota mensual elegida por el socio.

EDICIONES LIMITADAS, NUMERADAS Y FIRMADAS

Salvo indicación contraria, todas las estampas de obra gráfica están numeradas y firmadas. Únicas excepciones: los históricos grabados de Goya, las ediciones de Miró, firmadas sobre la plancha, y los dos grabados *Retrato de Nietzsche I y II*, que Alberto Gironella, fallecido en 1998, ya no pudo firmar.

FORMATO DE LAS OBRAS

Las medidas en centímetros indicadas en las fichas de la obra gráfica corresponden a las medidas del papel.

PAGAR CON PUNTOS APORTA DIVIDENDOS. VENTAJAS DEL SISTEMA P&D

Numerosas obras de este catálogo y escogidos artículos de regalo y diseño tienen superdescuentos especiales cuando pasan a las ofertas temporales de *Puntos & Dividendos* que el club presenta periódicamente en las revistas trimestrales y en la página web www.circulodelarte.com. Las ofertas y artículos P&D se anuncian bajo el signo de un trébol de cuatro hojas.

El precio superreducido de estas ofertas P&D ha de pagarse

- una parte con los *puntos P&D* de regalo que las socias y socios reciben mensualmente en su cuenta de *Puntos & Dividendos*,
- y el resto en efectivo, fuera de cuota.

P&D

Pagando de este modo, los participantes se benefician de un importante *dividendo*: los descuentos P&D de hasta el 50% y más, superiores al habitual 5, 10 o 20% que corresponde a las cuotas A, B y C.

PRÉSTAMO DE COLECCIONES

Esta revista 74 está dedicada exclusivamente a las obras destinadas a la venta. En ella no figuran los fondos permanentes de Círculo del Arte destinados a exposiciones propias y a **préstamos para centros de arte, galerías, museos e instituciones culturales de España y el extranjero**. Estos fondos de préstamo aparecen en el catálogo especial. Puede solicitarse en info@circulodelarte.com o consultarse en la página web www.circulodelarte.com

PREMIOS E INCENTIVOS XX ANIVERSARIO
LLUVIA DE PUNTOS P&D
¡A MÁS AÑOS, MÁS PUNTOS Y MÁS DIVIDENDOS!

ESPECIAL
XX
ANIVERSARIO
1994-2014

NUEVA ESCALA DE PUNTOS

Nuestras primeras socias y socios alcanzan ahora los 20 años de antigüedad en Círculo del Arte. Por ello añadimos a la tabla P&D de Puntos & Dividendos una nueva escala de puntos, que premia con 30 puntos mensuales (360 anuales) a quienes superen los 20 años de antigüedad.

Puntos de antigüedad. Tabla P&D actualizada

• Hasta 2 años de antigüedad	5	puntos mensuales	(60 anuales)
• de 2 a 5 años	10	" "	(120 ")
• de 5 a 10 años	15	" "	(180 ")
• de 10 a 15 años	20	" "	(240 ")
• de 15 a 20 años	25	" "	(300 ")
• más de 20 años (nueva escala)	30	" "	(360 ")

Los **puntos de antigüedad** son asignados automáticamente cada mes en la cuenta del socio al abonar la cuota mensual. La antigüedad se computa por las mensualidades efectivamente abonadas.

Puntos de compra. Por cada 100 euros de compra del programa normal del club, reciben los socios en su cuenta una asignación extra de 5 puntos.

¡**Canjee sus puntos! Puntos son dinero.** Los puntos de antigüedad y de compra acumulados en la cuenta del socio pueden ser utilizados como medio de pago al adquirir obras y regalos de arte y diseño de las **ofertas P&D de Puntos & Dividendos**. Éstas aparecen anunciadas en las revistas y en la página web con el signo de un trébol de cuatro hojas.

P&D

Pagando sólo una parte de estas compras en efectivo, fuera de cuota, y el resto con puntos se obtienen dividendos sustanciosos en forma de regalos y de **superdescuentos o ahorros de hasta el 50% y más** (ver recuadro en la página anterior *Pagar con puntos aporta dividendos*)



REGALOS PARA EL XX ANIVERSARIO

UNA EXALTACIÓN DE LA VIDA Y UN ELOGIO DE LA TIERRA, SUS FRUTOS Y SUS GENTES

Serie Cinco Continentes.
Manjares y Mujeres del mundo
 de Fernando Bellver,
 Premio Nacional de Arte Gráfico 2008

O P C I Ó N 1

REGALO PARA SOCIOS CON 20 AÑOS DE ANTIGÜEDAD

En señal de gratitud obsequiamos a nuestras socias y socios con antigüedad de 20 años con una de estas cinco soberbias litografías, valoradas cada una en 250 €.

6



¿Cuál es su continente soñado?
 ¿Y su manjar preferido?
 ¡Elija gratis la estampa que más le guste!
 Y si desea las demás, puede pedir las con un 50% de descuento

Serie Cinco Continentes.
Manjares y mujeres del mundo,
 2012
 Litografías sobre plancha.
 Papel Connoisseur de 300 gr.
 Formato 70 x 48,5 cm
 Edición: 250 ejemplares numerados y firmados.
 Precio básico con IVA de cada estampa: 250,00 €

Asia • Nº de pedido 40574
 América • Nº de pedido 40571
 África • Nº de pedido 40572
 Europa • Nº de pedido 40570
 Oceanía • Nº de pedido 40573

Fernando Bellver,
 revisando las pruebas de esta obra.





O P C I Ó N 2

PREMIO PARA SOCIOS CON ANTIGÜEDAD INFERIOR A 20 AÑOS

Las socias y socios que durante el 2014 no alcancen todavía 20 años de antigüedad pueden también disfrutar de una gran ventaja:

un 50% de descuento sobre cada estampa de la serie

Precio normal con IVA de la estampa: ~~250,00~~ €

Precio especial XX aniversario: 125,00 €



O P C I Ó N 3

REGALOS PARA AMANTES DE LA EDICIÓN

Si del valor de su pedido de este catálogo abona al menos un importe de 300 € en efectivo (fuera de cuota), puede elegir como premio uno de estos excelentes libros



8 Karl **LAGERFELD** /
Amanda **HARLECH**
Palazzo
Esplendor y misterio de un
palacio romano
Steidl
Nº de pedido: S4508
Precio con IVA: 25,00 €



David **BAILEY**
NY JS DB 62
La rompedora serie fotográfica de
1962 para la revista Vogue
Steidl
Nº de pedido: S4140
Precio con IVA: 40,00 €



Gordon **PARKS**
A Harlem Family 1967
La legendaria crónica fotográfica de
la familia Fontenelle en el Harlem de
1967. El punzante retrato de la po-
breza en Estados Unidos fue publi-
cado en la revista *Life* en 1968.
Steidl
Nº de pedido: S6025
Precio con IVA: 28,00 €



Ramón del **VALLE INCLÁN**,
Tirano Banderas

Jorge Luis **BORGES**,
Historia universal de la infamia

Colección Opera mundi
Obras cumbre de la literatura
hispánica contemporánea
Nº de pedido: D094911
Precio con IVA: 41,90 €

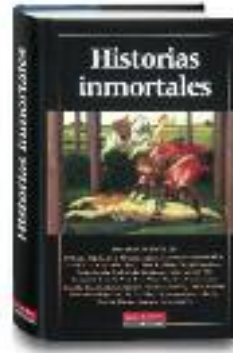

**FUNDACIÓN AMIGOS
DEL MUSEO DEL
PRADO**

Historias inmortales
Destacados especialistas
sobre la enorme impor-
tancia de la narración en
la pintura
Nº de pedido: D094102
Precio con IVA: 35,50 €

O P C I Ó N 4

UN REGALO FESTIVO

El perfume PAPER PASSION
La sensualidad cautivadora de los libros
atrapada en una fragancia misteriosa y diferente

Obtendrá un frasco como regalo si del valor del pedido que realice de este catálogo abona en efectivo (fuera de cuota) al menos 500 €.

Paper Passion es un perfume refinado de alta gama, apto para ambos sexos. Fue creado por el perfumista Geza Schön, autor también del primer perfume de la marca Diesel, de la innovadora gama Escentric Molecules y de la gama The Beautiful Mind.

Frasco presentado en elegante libro-estuche encuadernado en tela, diseñado por Karl Lagerfeld. Con textos de Karl Lagerfeld, Günter Grass, Geza Schön y Tony Chambers.



Nº de pedido: S5011 • Precio con IVA: ~~85,00~~ €

REGALO Por un pedido de 500 € abonado en efectivo

Estampas y fotografías. Obras sueltas.

Carpetas & series gráficas

10

A		F		M		V	
Adela	14	Fontela	34	Mariscal	47	Vedova	65
Agustí	14	Förg	34	Maté	47	Viladecans	65
Alberti	14	Foster	34	Mattner	47	Votteler	65
Alvargonzález	18			Meier	47		
Amat	19	G		Meseguer	47	W	
Anello	19	Gálvez	34	Mingote	48	Wunderlich	65
Arakawa	19	Gardy Artigas	34	Miró	48		
Arranz-Bravo	19	Gerdes	34	Moscardó	49		
Arroyo	20	Gironella	34			Z	
Artigau	20	Glasauer	35	O		Zachrisson	68
		Goya	36	Oliveira	49	Zobernig	68
B		Goytisolo	39	Ottersbach	50		
Bächer	22	Graas	39				
Baechler	22	Grass	39	P			
Barahona	22	Grieshaber	41	Pagola	50		
Barbará	22			Paik	54		
Baselitz	22	H		Paladino	54		
Bellver	22	Hains	41	Pla Narbona	54		
Bennàssar	27	Halley	41				
Bergmann	27	Hernández	41				
Beuys	27	Hofmann	42	R			
Bevan	27	Hollein	42	Ràfols-Casamada	56		
Blanco	27			Rainer	56		
Boltanski	27	I		Rivas	56		
Bonifacio	27	Immendorff	44	Rossi	57		
				Roure	57		
		K		Rubio	57		
		Kabakov	44				
		Kcho	44	S			
		Kelp	44	San Martín	57		
		Kirkeby	44	Sarmiento	58		
		Knoebel	44	Saura, A.	58		
		Kounellis	44	Saura, C.	59		
				Sillué	63		
D							
Disler	32	L					
Downes	32	Lecoultre	44	Thater	64		
		LeWitt	44	Tholens	64		
		Lorenzo	45	Torres	64		
		Lüpertz	45				
E				U			
Eichhorn	32			Uecker	64		
Erkmen	32			Úrculo	64		
Espí	32			Uslé	64		
Esser	32						
						Alaleh ALAMIR	
						<i>Les fleurs qui m'ont fait du bien</i>	68
						Rafael ALBERTI	
						<i>Il Lirismo dell'Alfabeto</i>	68
						Fernando BELLVER	
						<i>Serie Cinco Continentes</i>	68
						Francisco BORES	
						<i>Llanto por Ignacio Sánchez Mejías</i>	68
						Jorge CASTILLO	
						<i>El circo (vol. I)</i>	68
						<i>El circo (vol. II)</i>	68
						Miguel CONDÉ	
						<i>Baltrusaitis-Suite</i>	69
						Miguel CONDÉ	
						<i>Trilogía del buen amor</i>	69
						Alberto GIRONELLA	
						<i>Bajo el volcán</i>	69
						Willi GLASAUER	
						<i>Trilogía de mitos literarios</i>	69
						Günter GRASS	
						<i>Pels camins de l'Empordà.</i>	
						<i>Homenatge a Catalunya</i>	69
						Joan MIRÓ	
						<i>La mélodie acide</i>	69
						Joaquim PLA JANINI	
						<i>Pla Janini 1879-1979</i>	70
						Jaume ROURE	
						<i>El sueño del mar</i>	70
						<i>Las cuatro estaciones</i>	70
						Antonio SAURA	
						<i>Retratos de mujeres con sombrero</i>	70
						<i>Telones de Carmen</i>	70
						Juan USLÉ	
						<i>One More Night at Sea</i>	70
						Arte & Arquitectura	71
						<i>For Joseph Beuys. Thirty international artists in honor to Joseph Beuys</i>	71
						Portfolio Lettre International	71
						<i>π Graphik Portfolio zugunsten der Pinakothek der Moderne</i>	71

Libros de artista & ediciones bibliófilas

Andreu ALFARO	
M. Vicent, <i>Contra Paraíso</i>	74
J. W. von Goethe, <i>Elegías romanas</i>	74
Frederic AMAT	
G. Cabrera Infante, <i>Vista del amanecer en el Trópico</i>	74
Eduardo ARRANZ-BRAVO	
C.J. Cela, <i>Cristo versus Arizona</i>	74
G. Orwell, <i>Homenaje a Cataluña</i>	74
G. Orwell, <i>Homenatge a Catalunya</i>	74
Eduardo ARROYO	
A. Falassi, <i>En la mesa con Rossini</i>	74
J. Cocteau. <i>Cocteau-Panamá Al Brown. Historia de una amistad</i>	74
J. Zorrilla, <i>Don Juan Tenorio</i>	75
Catálogo de la retrospectiva en el Museo Reina Sofía (rojo)	75
Catálogo de la retrospectiva en el Museo Reina Sofía (azul)	75
Julián Ríos, <i>Ulises ilustrado</i> + James Joyce <i>Ulises</i>	75
C.J. CELA	
<i>Viaje a la Alcarria (Facsimil)</i>	75
<i>La familia de Pascual Duarte (facsimil)</i>	75
<i>La familia de Pascual Duarte (copia del facsimil)</i>	75
Jim DINE	
<i>Birds</i>	75
Hans Werner GEERDTS	
J. Goytisolo, <i>Lectura del espacio en Xemaá-el-Fná</i>	75
Alberto GIRONELLA	
Ramón M. del Valle-Inclán, <i>Tirano Banderas</i>	75
Willi GLASAUER	
K. Wagenbach, <i>Franz Kafka. Imágenes de su vida</i>	76
Günter GRASS	
G. Grass, <i>Sacar la lengua</i>	76
G. Grass, <i>Mein Jahrhundert (Mi siglo)</i>	76
José HERNÁNDEZ	
Jorge L. Borges, <i>El Aleph</i>	76
F. Kafka, <i>La metamorfosis</i>	76
Gerhard HOFMANN	
W. Shakespeare, <i>Un sueño de la noche de San Juan</i>	76
Antón LAMAZARES	
Egeria, <i>Itinerarium</i>	76
Antonio MINGOTE	
Antonio Mingote, <i>Hombre solo</i>	76
Javier PAGOLA	
L. F. Baum, <i>El Mago de Oz</i>	77
François Rabelais, <i>Gargantúa</i>	77
Marie José PAZ	
Octavio Paz, <i>Figuras y figuraciones</i>	77
Josep PLA-NARBONA	
Dámaso Alonso, <i>Hijos de la ira</i>	77
Albert RÀFOLS-CASAMADA	
Carmen Laforet, <i>Nada</i>	77

Manuel RIVERA	
Rafael Alberti, <i>Golfo de sombras</i>	77
Antonio SAURA	
C.J. Cela, <i>La familia de Pascual Duarte</i>	77
Cervantes, <i>Don Quijote de la Mancha</i>	77
George Orwell, <i>1984</i>	77
Julián Ríos, <i>Retrato de Antonio Saura</i>	78
Jacques Chessex, <i>La muerte y la nada</i>	78
Carlos SAURA	
Carlos Saura, <i>Flamenco</i>	78
Ramón Gómez de la Serna, <i>El Rastro</i>	78
Agustín Sánchez Vidal, <i>Retrato de Carlos Saura</i>	78
Eduardo ÚRCULO	
Albert Camus, <i>El Extranjero</i>	78
Paul WUNDERLICH	
Rafael Alberti, <i>Sobre los ángeles / Sermones y moradas</i>	78

F		O	
Fäldt	87	Olsson	96
Flavin	87		
Frank	87	P	
Fraser	88	Packham	96
		Parks	96
G		Paulsen	96
Goldberg	88	Pigozzi	96
Goldblatt	88	Pol	96
Graham	89	Polidori	96
Gray	89		
Gundlach	89	R	
		Rautert	96
H		Rovner	97
Hansgen	89	Rowell	97
Hara	89	Rubins	97
Hechenblaikner	89		
Holdsworth	89	S	
Horn	89	Salvesen	97
		Schaller	97
J		Schön	97
Jacobs	92	Schorr	97
		Serra	97
K		Sheikh	97
Keita	92	Sigal	98
Kitajima	92	Singh	98
Kuhn	92	Spagnoli	98
		Staeck	98
L		Steidl	98
Lagerfeld	92	Sternfeld	98
Lebeck	92	Subotzky	99
Leong	92		
Leutwyler	92	T	
Lynch	93	Teller	101
		Tunbjork	101
M		Tünbjork	101
MacGill	93		
Maisel	93	V	
Mark	93	Vitali	101
Meiselas	93		
Mettig	93	W	
Meunier	93	Waddell	101
Michals	93	Weegee	102
Mikhailov	93	Weiss	102
Morath	93	Wessel	102
Morris	93	Wiedenhöfer	102
		Wylie	102
N			
Nádas	94		
Nozolino	94		

Libros de Arte y Fotografía del sello Steidl

A		C	
Abbott	81	Callahan	83
A - Chan	81	Clarke	84
Adams	81	Close	84
Aldridge	81	Cohen	84
Al Thani	81	Cole	84
Alvermann	81		
B		D	
Bailey	81	D'Agati	84
Baltz	82	Davidson	84
Banier	82	De Pietri	84
Bartos	83	Dine	85
Blaufuks	83	Doisneau	85
Blumenfeld	83	D'Orgeval	85
Bolofó	83		
Burtynsky	83	E	
Byrne	83	Eggleston	87
		Engström	87
		Epstein	87

ESTAMPAS Y FOTOGRAFÍA, OBRAS SUELTAS.

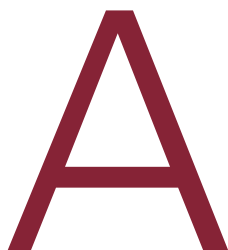

13

Adela
Agustí
Alberti
Alvargonzález
Amat
Anello
Arakawa
Arranz-Bravo
Arroyo
Artigau



R.D. **ADELA**
Personatges i cels a Barcelona II, 1991
 Aguafuerte, 77 x 57 cm., Ed. 20 ejes.
 Nº 3525 • PVP básico: 245,00 €
 Cuota A: 232,75 €
 Cuota B: 220,50 €
 Cuota C: 196,00 €

Ver Revista 12



Eugenia **AGUSTÍ**
Sintagma tornasolar I, 2011
 Litografía y grabado, 2 x (33,5 x 51 cm.),
 Ed. 10 ejes.
 Nº 40313 • PVP básico: 800,00 €
 Cuota A: 760,00 €
 Cuota B: 720,00 €
 Cuota C: 640,00 €

Ver Revista 64



Eugenia **AGUSTÍ**
Sintagma tornasolar II, 2011
 Litografía y grabado, 2 x (33,5 x 51 cm.),
 Ed. 10 ejes.
 Nº 40314 • PVP básico: 800,00 €
 Cuota A: 760,00 €
 Cuota B: 720,00 €
 Cuota C: 640,00 €

Ver Revista 64



Eugenia **AGUSTÍ**
Sintagma tornasolar III, 2011
 Litografía y grabado, 2 x (33,5 x 51 cm.),
 Ed. 10 ejes.
 Nº 40315 • PVP básico: 800,00 €
 Cuota A: 760,00 €
 Cuota B: 720,00 €
 Cuota C: 640,00 €

Ver Revista 64



Eugenia **AGUSTÍ**
Sintagma tornasolar V, 2011
 Litografía y grabado, 2 x (50 x 71 cm.), Ed. 5 ejes.
 Nº 40317 • PVP básico: 1.600,00 €
 Cuota A: 1.520,00 €
 Cuota B: 1.440,00 €
 Cuota C: 1.280,00 €

Ver Revista 64. Último ejemplar (enmarcado). Suplemento marco: 345,00 €



Eugenia **AGUSTÍ**
Sintagma tornasolar VI, 2011
 Litografía y grabado, 2 x (50 x 71 cm.), Ed. 5 ejes.
 Nº 40318 • PVP básico: 1.600,00 €
 Cuota A: 1.520,00 €
 Cuota B: 1.440,00 €
 Cuota C: 1.280,00 €

Ver Revista 64. Último ejemplar (enmarcado)



Eugenia **AGUSTÍ**
Sintagma tornasolar IV, 2011
 Litografía y grabado, 2 x (33,5 x 51 cm.),
 Ed. 10 ejes.
 Nº 40316 • PVP básico: 800,00 €
 Cuota A: 760,00 €
 Cuota B: 720,00 €
 Cuota C: 640,00 €

Ver Revista 64



Rafael **ALBERTI**
Regreso al ruedo del poeta, 1993
 Serigrafía, 65,5 x 50 cm., Ed. 100 ejes.
 Nº 422 • PVP básico: 550,00 €
 Cuota A: 522,50 €
 Cuota B: 495,00 €
 Cuota C: 440,00 €

Ver Revista 1



Rafael **ALBERTI**
Todo el mar, 1993
 Serigrafía, 65,5 x 50 cm., Ed. 100 ejes.
 Nº 83 • PVP básico: 660,00 €
 Cuota A: 627,00 €
 Cuota B: 594,00 €
 Cuota C: 528,00 €

Ver Revista 0



Rafael **ALBERTI**
Il Lirismo dell'Alfabeto. Poema, 1972
 Serigrafía, 65 x 50 cm., Ed. 99 ejes.
 Nº 8730 • PVP básico: 560,00 €
 Cuota A: 532,00 €
 Cuota B: 504,00 €
 Cuota C: 448,00 €

Ver Revista 28



Rafael ALBERTI
Il Lirismo dell'Alfabeto, 1972. Pareja de estampas Letra B,
 ambas numeradas y firmadas.
 Litografía, 65 x 50 cm., Ed. 99 ej.
 Nº 8490 • PVP básico: 690,00 €
 Cuota A: 655,50 €
 Cuota B: 621,00 €
 Cuota C: 552,00 €

Ver Revista 28



Rafael ALBERTI
Il Lirismo dell'Alfabeto, 1972. Pareja de estampas Letra C,
 ambas numeradas y firmadas.
 Litografía, 65 x 50 cm., Ed. 99 ej.
 Nº 8508 • PVP básico: 690,00 €
 Cuota A: 655,50 €
 Cuota B: 621,00 €
 Cuota C: 552,00 €

Ver Revista 28



Rafael ALBERTI
Il Lirismo dell'Alfabeto, 1972. Pareja de estampas Letra D,
 ambas numeradas y firmadas.
 Litografía, 65 x 50 cm., Ed. 99 ej.
 Nº 8516 • PVP básico: 690,00 €
 Cuota A: 655,50 €
 Cuota B: 621,00 €
 Cuota C: 552,00 €

Ver Revista 28



Rafael ALBERTI
Il Lirismo dell'Alfabeto, 1972. Pareja de estampas Letra E,
 ambas numeradas y firmadas.
 Litografía, 65 x 50 cm., Ed. 99 ej.
 Nº 8524 • PVP básico: 690,00 €
 Cuota A: 655,50 €
 Cuota B: 621,00 €
 Cuota C: 552,00 €

Ver Revista 28



Rafael ALBERTI
Il Lirismo dell'Alfabeto, 1972. Pareja de estampas Letra F,
 ambas numeradas y firmadas.
 Litografía, 65 x 50 cm., Ed. 99 ej.
 Nº 8532 • PVP básico: 690,00 €
 Cuota A: 655,50 €
 Cuota B: 621,00 €
 Cuota C: 552,00 €

Ver Revista 28



Rafael ALBERTI
Il Lirismo dell'Alfabeto, 1972. Pareja de estampas Letra G,
 ambas numeradas y firmadas.
 Litografía, 65 x 50 cm., Ed. 99 ej.
 Nº 8540 • PVP básico: 690,00 €
 Cuota A: 655,50 €
 Cuota B: 621,00 €
 Cuota C: 552,00 €

Ver Revista 28





Rafael ALBERTI
Il Lirismo dell'Alfabeto, 1972. Pareja de estampas Letra H,
 ambas numeradas y firmadas.
 Litografía, 65 x 50 cm., Ed. 99 ej.
 Nº 8557 • PVP básico: 690,00 €
 Cuota A: 655,50 €
 Cuota B: 621,00 €
 Cuota C: 552,00 €



Rafael ALBERTI
Il Lirismo dell'Alfabeto, 1972. Pareja de estampas Letra I,
 ambas numeradas y firmadas.
 Litografía, 65 x 50 cm., Ed. 99 ej.
 Nº 8565 • PVP básico: 690,00 €
 Cuota A: 655,50 €
 Cuota B: 621,00 €
 Cuota C: 552,00 €



Ver Revista 28

Ver Revista 28

16



Rafael ALBERTI
Il Lirismo dell'Alfabeto, 1972. Pareja de estampas Letra J,
 ambas numeradas y firmadas.
 Litografía, 65 x 50 cm., Ed. 99 ej.
 Nº 8573 • PVP básico: 690,00 €
 Cuota A: 655,50 €
 Cuota B: 621,00 €
 Cuota C: 552,00 €

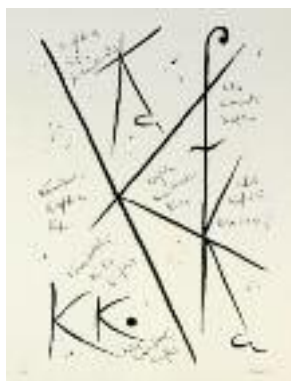

Rafael ALBERTI
Il Lirismo dell'Alfabeto, 1972. Pareja de estampas Letra K,
 ambas numeradas y firmadas.
 Litografía, 65 x 50 cm., Ed. 99 ej.
 Nº 8581 • PVP básico: 690,00 €
 Cuota A: 655,50 €
 Cuota B: 621,00 €
 Cuota C: 552,00 €



Ver Revista 28

Ver Revista 28



Rafael ALBERTI
Il Lirismo dell'Alfabeto, 1972. Pareja de estampas Letra L,
 ambas numeradas y firmadas.
 Litografía, 65 x 50 cm., Ed. 99 ej.
 Nº 8599 • PVP básico: 690,00 €
 Cuota A: 655,50 €
 Cuota B: 621,00 €
 Cuota C: 552,00 €



Rafael ALBERTI
Il Lirismo dell'Alfabeto, 1972. Pareja de estampas Letra N,
 ambas numeradas y firmadas.
 Litografía, 65 x 50 cm., Ed. 99 ej.
 Nº 8615 • PVP básico: 690,00 €
 Cuota A: 655,50 €
 Cuota B: 621,00 €
 Cuota C: 552,00 €



Ver Revista 28

Ver Revista 28



Rafael ALBERTI
Il Lirismo dell'Alfabeto, 1972. Pareja de estampas Letra O,
 ambas numeradas y firmadas.
 Litografía, 65 x 50 cm., Ed. 99 ejes.
 N° 8623 • PVP básico: 690,00 €
 Cuota A: 655,50 €
 Cuota B: 621,00 €
 Cuota C: 552,00 €

Ver Revista 28



Rafael ALBERTI
Il Lirismo dell'Alfabeto, 1972. Pareja de estampas Letra P,
 ambas numeradas y firmadas.
 Litografía, 65 x 50 cm., Ed. 99 ejes.
 N° 8631 • PVP básico: 690,00 €
 Cuota A: 655,50 €
 Cuota B: 621,00 €
 Cuota C: 552,00 €

Ver Revista 28



Rafael ALBERTI
Il Lirismo dell'Alfabeto, 1972. Pareja de estampas Letra Q,
 ambas numeradas y firmadas.
 Litografía, 65 x 50 cm., Ed. 99 ejes.
 N° 8649 • PVP básico: 690,00 €
 Cuota A: 655,50 €
 Cuota B: 621,00 €
 Cuota C: 552,00 €

Ver Revista 28



Rafael ALBERTI
Il Lirismo dell'Alfabeto, 1972. Pareja de estampas Letra R,
 ambas numeradas y firmadas.
 Litografía, 65 x 50 cm., Ed. 99 ejes.
 N° 8656 • PVP básico: 690,00 €
 Cuota A: 655,50 €
 Cuota B: 621,00 €
 Cuota C: 552,00 €

Ver Revista 28



Rafael ALBERTI
Il Lirismo dell'Alfabeto, 1972. Pareja de estampas Letra S,
 ambas numeradas y firmadas.
 Litografía, 65 x 50 cm., Ed. 99 ejes.
 N° 8664 • PVP básico: 690,00 €
 Cuota A: 655,50 €
 Cuota B: 621,00 €
 Cuota C: 552,00 €

Ver Revista 28

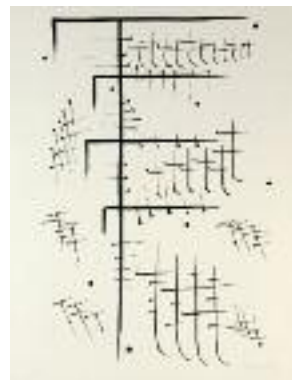

Rafael ALBERTI
Il Lirismo dell'Alfabeto, 1972. Pareja de estampas Letra T,
 ambas numeradas y firmadas.
 Litografía, 65 x 50 cm., Ed. 99 ejes.
 N° 8672 • PVP básico: 690,00 €
 Cuota A: 655,50 €
 Cuota B: 621,00 €
 Cuota C: 552,00 €

Ver Revista 28

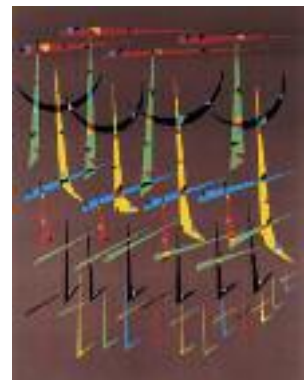



Rafael ALBERTI
Il Lirismo dell'Alfabeto, 1972. Pareja de estampas Letra U,
 ambas numeradas y firmadas.
 Litografía, 65 x 50 cm., Ed. 99 ejes.
 Nº 8680 • PVP básico: 690,00 €
 Cuota A: 655,50 €
 Cuota B: 621,00 €
 Cuota C: 552,00 €



Rafael ALBERTI
Il Lirismo dell'Alfabeto, 1972. Pareja de estampas Letra V,
 ambas numeradas y firmadas.
 Litografía, 65 x 50 cm., Ed. 99 ejes.
 Nº 8698 • PVP básico: 690,00 €
 Cuota A: 655,50 €
 Cuota B: 621,00 €
 Cuota C: 552,00 €



Ver Revista 28

Ver Revista 28

18

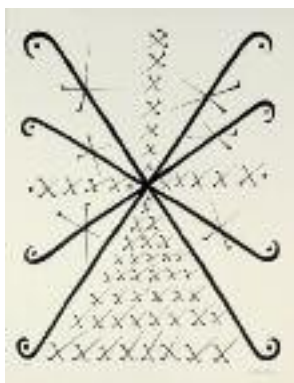

Rafael ALBERTI
Il Lirismo dell'Alfabeto, 1972. Pareja de estampas Letra X,
 ambas numeradas y firmadas.
 Litografía, 65 x 50 cm., Ed. 99 ejes.
 Nº 8706 • PVP básico: 690,00 €
 Cuota A: 655,50 €
 Cuota B: 621,00 €
 Cuota C: 552,00 €



Rafael ALBERTI
Il Lirismo dell'Alfabeto, 1972. Pareja de estampas Letra Y,
 ambas numeradas y firmadas.
 Litografía, 65 x 50 cm., Ed. 99 ejes.
 Nº 8714 • PVP básico: 690,00 €
 Cuota A: 655,50 €
 Cuota B: 621,00 €
 Cuota C: 552,00 €



Ver Revista 28

Ver Revista 28



Rafael ALBERTI
Il Lirismo dell'Alfabeto, 1972. Pareja de estampas Letra Z,
 ambas numeradas y firmadas.
 Litografía, 65 x 50 cm., Ed. 99 ejes.
 Nº 8722 • PVP básico: 690,00 €
 Cuota A: 655,50 €
 Cuota B: 621,00 €
 Cuota C: 552,00 €



Chema ALVARGONZÁLEZ
Zona de tránsito I, 2000
 Fotografía color, 75 x 50 cm. Ed. 15 ejes.
 Nº 7864 • PVP básico: 1.120,00 €
 Cuota A: 1.064,00 €
 Cuota B: 1.008,00 €
 Cuota C: 896,00 €



Chema ALVARGONZÁLEZ
Zona de tránsito II, 2000
 Fotografía color, 75 x 50 cm. Ed. 15 ejes.
 Nº 7872 • PVP básico: 1.120,00 €
 Cuota A: 1.064,00 €
 Cuota B: 1.008,00 €
 Cuota C: 896,00 €

Ver Revista 28

Ver Revista 23

Ver Revista 23



Chema ALVARGONZÁLEZ
Alrededor de Gaudi 1, 2002
Fotografía color, 70 x 60 cm. Ed. 15 ej.
Nº 11346 • PVP básico: 1.550,00 €
Cuota A: 1.472,50 €
Cuota B: 1.395,00 €
Cuota C: 1.240,00 €

Ver Revista 27. Último ejemplar (enmarcado). Suplemento marco: 130,00 €



Chema ALVARGONZÁLEZ
Alrededor de Gaudi 2, 2002
Fotografía color, 70 x 60 cm. Ed. 15 ej.
Nº 11320 • PVP básico: 1.550,00 €
Cuota A: 1.472,50 €
Cuota B: 1.395,00 €
Cuota C: 1.240,00 €

Ver Revista 27. Último ejemplar (enmarcado). Suplemento marco: 130,00 €



Chema ALVARGONZÁLEZ
Alrededor de Gaudi 3, 2002
Fotografía color, 70 x 60 cm. Ed. 15 ej.
Nº 11296 • PVP básico: 1.550,00 €
Cuota A: 1.472,50 €
Cuota B: 1.395,00 €
Cuota C: 1.240,00 €

Ver Revista 27. Último ejemplar (enmarcado). Suplemento marco: 130,00 €



Chema ALVARGONZÁLEZ
Alrededor de Gaudi 5, 2002
Fotografía color, 70 x 60 cm. Ed. 15 ej.
Nº 11338 • PVP básico: 1.550,00 €
Cuota A: 1.472,50 €
Cuota B: 1.395,00 €
Cuota C: 1.240,00 €

Ver Revista 27. Último ejemplar (enmarcado). Suplemento marco: 130,00 €



Chema ALVARGONZÁLEZ
Alrededor de Gaudi 6, 2002
Fotografía color, 90 x 60 cm. Ed. 15 ej.
Nº 11288 • PVP básico: 1.550,00 €
Cuota A: 1.472,50 €
Cuota B: 1.395,00 €
Cuota C: 1.240,00 €

Ver Revista 27. Último ejemplar (enmarcado). Suplemento marco: 130,00 €



Chema ALVARGONZÁLEZ
Alrededor de Gaudi 7, 2002
Fotografía color, 70 x 60 cm. Ed. 15 ej.
Nº 11312 • PVP básico: 1.550,00 €
Cuota A: 1.472,50 €
Cuota B: 1.395,00 €
Cuota C: 1.240,00 €

Ver Revista 27. Último ejemplar (enmarcado). Suplemento marco: 130,00 €



Frederic AMAT
Cachorros, 1998
Serigrafía, 65 x 50 cm. Ed. 75 ej.
Nº 3889 • PVP básico: 370,00 €
Cuota A: 351,50 €
Cuota B: 333,00 €
Cuota C: 296,00 €

Ver Revista 13



Frederic AMAT
Jardín, 1998
Serigrafía, 65 x 50 cm. Ed. 75 ej.
Nº 3871 • PVP básico: 370,00 €
Cuota A: 351,50 €
Cuota B: 333,00 €
Cuota C: 296,00 €

Ver Revista 13



Barbara ANELLO
Ketut Widiana as Jatayu, 2000
Litografía, 50 x 65 cm. Ed. 100 ej.
Nº 6056 • PVP básico: 300,00 €
Cuota A: 285,00 €
Cuota B: 270,00 €
Cuota C: 240,00 €

Ver Revista 20



Barbara ANELLO
Legong Peliatan, 2000
Litografía, 65 x 50 cm. Ed. 100 ej.
Nº 6064 • PVP básico: 300,00 €
Cuota A: 285,00 €
Cuota B: 270,00 €
Cuota C: 240,00 €

Ver Revista 20



Shusaku ARAKAWA
Portrait of Helen Keller or Joseph Beuys, 1987. Litografía, 61 x 81,5 cm. Ed. 90 ej.
Nº 22574 • PVP básico: 1.500,00 €
Cuota A: 1.425,00 €
Cuota B: 1.350,00 €
Cuota C: 1.200,00 €

Estampa de la serie *For Joseph Beuys* (pág. 71). Último ejemplar.



Eduardo ARRANZ-BRAVO
Pasión I, 1996
Litografía, 76 x 56 cm. Ed. 75 ej.
Nº 1420 • PVP básico: 400,00 €
Cuota A: 380,00 €
Cuota B: 360,00 €
Cuota C: 320,00 €

Ver Revista 5



Eduardo **ARRANZ-BRAVO**
Pasión II, 1996
 Litografía, 76 x 56 cm. Ed. 75 ej.
 Nº 1438 • PVP básico: 400,00 €
 Cuota A: 380,00 €
 Cuota B: 360,00 €
 Cuota C: 320,00 €



Eduardo **ARROYO**
Retrato de James Joyce, 1992
 Litografía, 65 x 50 cm. Ed. 140 ej.
 Nº 174 • PVP básico: 1.525,00 €
 Cuota A: 1.448,75 €
 Cuota B: 1.372,50 €
 Cuota C: 1.220,00 €



Eduardo **ARROYO**
Gutenberg y su galaxia, 1993
 Litografía, 65 x 50 cm. Ed. 130 ej.
 Nº 430 • PVP básico: 900,00 €
 Cuota A: 855,00 €
 Cuota B: 810,00 €
 Cuota C: 720,00 €



Eduardo **ARROYO**
Don Quijote y Sancho Panza, 1997
 Aguafuerte, 65 x 50 cm. Ed. 90 ej.
 Nº 2147 • PVP básico: 1.525,00 €
 Cuota A: 1.448,75 €
 Cuota B: 1.372,50 €
 Cuota C: 1.220,00 €

Ver Revista 5

Ver Revista 0

Ver Revista 3

Ver Revista 8

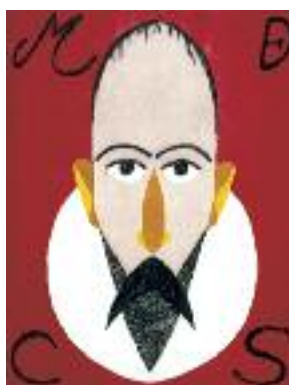

Eduardo **ARROYO**
Miguel de Cervantes Saavedra, 1997
 Aguafuerte, 65 x 50 cm. Ed. 90 ej.
 Nº 2139 • PVP básico: 1.525,00 €
 Cuota A: 1.448,75 €
 Cuota B: 1.372,50 €
 Cuota C: 1.220,00 €



Eduardo **ARROYO**
Fiesta, 1989
 Litografía, 65 x 50 cm. Ed. 150 ej.
 Nº 3897 • PVP básico: 1.525,00 €
 Cuota A: 1.448,75 €
 Cuota B: 1.372,50 €
 Cuota C: 1.220,00 €



Eduardo **ARROYO**
Viva, 1989
 Litografía, 50 x 65 cm. Ed. 150 ej.
 Nº 3913 • PVP básico: 1.525,00 €
 Cuota A: 1.448,75 €
 Cuota B: 1.372,50 €
 Cuota C: 1.220,00 €



Eduardo **ARROYO**
Europa, 1989
 Litografía, 76 x 55,5 cm. Ed. 130 ej.
 Nº 16287 • PVP básico: 1.220,00 €
 Cuota A: 1.159,00 €
 Cuota B: 1.098,00 €
 Cuota C: 976,00 €

Ver Revista 8

Ver Revista 14

Ver Revista 14

Ver Revista 35



Francesc **ARTIGAU**
Entrada de D. Quijote en Barcelona,
 2005. Aguafuerte, 56 x 76 cm. Ed. 75 ej.
 Nº 18689 • PVP básico: 490,00 €
 Cuota A: 465,50 €
 Cuota B: 441,00 €
 Cuota C: 392,00 €



Francesc **ARTIGAU**
Sant Jordi, defensor de la ciutat, 2005
 Aguafuerte, 56 x 76 cm. Ed. 75 ej.
 Nº 18671 • PVP básico: 490,00 €
 Cuota A: 465,50 €
 Cuota B: 441,00 €
 Cuota C: 392,00 €

Ver Revista 38

Ver Revista 38

B

Bächer
Baechler
Barahona
Barbarà
Baselitz
Bellver
Bennàssar
Bergmann
Beuys
Bevan
Blanco
Boltanski
Bonifacio



Max BÄCHER
Plaza de la Seu, 1997
Serigrafía, 80 x 60 cm. Ed. 100 ej.
Nº 19869 • PVP básico: 915,00 €
Cuota A: 869,25 €
Cuota B: 823,50 €
Cuota C: 732,00 €

Ver Revista 42. Estampa de la serie *Arte & Arquitectura* (pág. 71)



Donald BAECHLER
Flower, 1994
Serigrafía, 80 x 60 cm. Ed. 98 ej.
Nº 22368 • PVP básico: 2.750,00 €
Cuota A: 2.612,50 €
Cuota B: 2.475,00 €
Cuota C: 2.200,00 €

Ver Revista 46
Estampa de la *Serie π* (pág. 71)



Erika BARAHONA
Laredo - Cala, 2000
Fotografía, 40 x 50 cm. Ed. 10 ej.
Nº 7781 • PVP básico: 865,00 €
Cuota A: 821,75 €
Cuota B: 778,50 €
Cuota C: 692,00 €

Ver Revista 23



Joan BARBARÁ
Bodegón de flores en jarrón blanco, 1988
Aguafuerte, aguatinata y collage,
76 x 56 cm. Ed. 75 ej.
Nº 15891 • PVP básico: 380,00 €
Cuota A: 361,00 €
Cuota B: 342,00 €
Cuota C: 304,00 €

Ver Revista 34



Joan BARBARÁ
Margaritas, 1988
Aguafuerte, aguatinata y collage,
76 x 56 cm. Ed. 75 ej.
Nº 15867 • PVP básico: 300,00 €
Cuota A: 285,00 €
Cuota B: 270,00 €
Cuota C: 240,00 €

Ver Revista 34



Georg BASELITZ
TAMA II, 2002
Aguafuerte, 76 x 56 cm. Ed. 50 ej.
Nº 16279 • PVP básico: 2.150,00 €
Cuota A: 2.042,50 €
Cuota B: 1.935,00 €
Cuota C: 1.720,00 €

Ver Revista 35



Georg BASELITZ
Rosa, 1994. Punta seca y pochoir,
55,5 x 78 cm. Ed. 98 ej.
Nº 22376 • PVP básico: 2.750,00 €
Cuota A: 2.612,50 €
Cuota B: 2.475,00 €
Cuota C: 2.200,00 €

Ver Revista 46. Estampa de la *Serie π*
(pág. 71). Último ejemplar



Fernando BELLVER
Bailando con el fuego, 2009
Aguafuerte iluminado, 100 x 100 cm
Ed. 50 ej.
Nº 28597 • PVP básico: 2.000,00 €
Cuota A: 1.900,00 €
Cuota B: 1.800,00 €
Cuota C: 1.600,00 €

Ver Revista 58



Fernando BELLVER
Bailando con la lluvia, 2009
Aguafuerte iluminado, 100 x 100 cm
Ed. 50 ej.
Nº 28605 • PVP básico: 2.000,00 €
Cuota A: 1.900,00 €
Cuota B: 1.800,00 €
Cuota C: 1.600,00 €

Ver Revista 58



Fernando BELLVER
Bailando con la muerte, 2009
Aguafuerte iluminado, 100 x 100 cm
Ed. 50 ej.
Nº 28613 • PVP básico: 2.000,00 €
Cuota A: 1.900,00 €
Cuota B: 1.800,00 €
Cuota C: 1.600,00 €

Ver Revista 58



Fernando BELLVER
Bailando con la noche, 2009
Aguafuerte iluminado, 100 x 100 cm
Ed. 50 ej.
Nº 28621 • PVP básico: 2.000,00 €
Cuota A: 1.900,00 €
Cuota B: 1.800,00 €
Cuota C: 1.600,00 €

Ver Revista 58



Fernando BELLVER
Bailando con la soledad, 2009
Aguafuerte iluminado, 100 x 100 cm
Ed. 50 ej.
Nº 28589 • PVP básico: 2.000,00 €
Cuota A: 1.900,00 €
Cuota B: 1.800,00 €
Cuota C: 1.600,00 €

Ver Revista 58



Fernando BELLVER
Geisha Soviética, 2009
Aguafuerte iluminado y collage,
32,5 x 29 cm. Ed. 100 ej.
Nº 29173 • PVP básico: 400,00 €
Cuota A: 380,00 €
Cuota B: 360,00 €
Cuota C: 320,00 €

Ver Revista 57



Fernando BELLVER
Geisha Tintín, 2009
Aguafuerte iluminado y collage,
32,5 x 29 cm. Ed. 100 ej.
Nº 29140 • PVP básico: 400,00 €
Cuota A: 380,00 €
Cuota B: 360,00 €
Cuota C: 320,00 €

Ver Revista 57



Fernando BELLVER
Geisha Asterix
Aguafuerte iluminado y collage,
32,5 x 29 cm. Ed. 100 ej.
Nº 29181 • PVP básico: 400,00 €
Cuota A: 380,00 €
Cuota B: 360,00 €
Cuota C: 320,00 €

Ver Revista 57



Fernando BELLVER
Geisha Viajes, 2009
Aguafuerte iluminado y collage,
32,5 x 29 cm. Ed. 100 ej.
Nº 29165 • PVP básico: 400,00 €
Cuota A: 380,00 €
Cuota B: 360,00 €
Cuota C: 320,00 €

Ver Revista 57



Fernando BELLVER
Geisha Equipaje, 2009
Aguafuerte iluminado y collage,
32,5 x 29 cm. Ed. 100 ej.
Nº 29157 • PVP básico: 400,00 €
Cuota A: 380,00 €
Cuota B: 360,00 €
Cuota C: 320,00 €

Ver Revista 57



Fernando BELLVER
Carmen, 2011
Estampa digital, 60 x 48 cm., Ed. 25 ej.
Nº 40347 • PVP básico: 500,00 €
Cuota A: 475,00 €
Cuota B: 450,00 €
Cuota C: 400,00 €

Ver Revista 63



Fernando BELLVER
Romeo & Juliet, 2011
Estampa digital, 60 x 48 cm., Ed. 25 ej.
Nº 40348 • PVP básico: 500,00 €
Cuota A: 475,00 €
Cuota B: 450,00 €
Cuota C: 400,00 €

Ver Revista 63



Fernando BELLVER
Turandot, 2011
Estampa digital, 60 x 48 cm., Ed. 25 ej.
Nº 40349 • PVP básico: 500,00 €
Cuota A: 475,00 €
Cuota B: 450,00 €
Cuota C: 400,00 €

Ver Revista 63

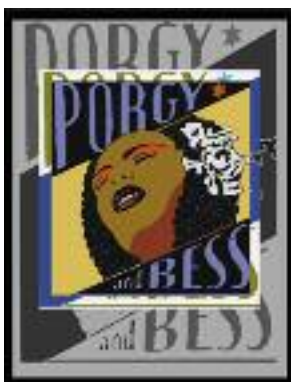

Fernando BELLVER
Porgy and Bess, 2011
Estampa digital, 60 x 48 cm., Ed. 25 ej.
Nº 40350 • PVP básico: 500,00 €
Cuota A: 475,00 €
Cuota B: 450,00 €
Cuota C: 400,00 €

Ver Revista 63



Fernando BELLVER
Fausto, 2011
Estampa digital, 60 x 48 cm., Ed. 25 ej.
Nº 40351 • PVP básico: 500,00 €
Cuota A: 475,00 €
Cuota B: 450,00 €
Cuota C: 400,00 €

Ver Revista 63

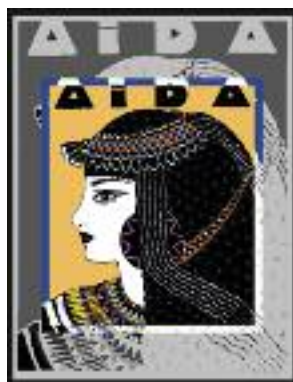

Fernando BELLVER
Aida, 2011
Estampa digital, 60 x 48 cm., Ed. 25 ej.
Nº 40352 • PVP básico: 500,00 €
Cuota A: 475,00 €
Cuota B: 450,00 €
Cuota C: 400,00 €

Ver Revista 63

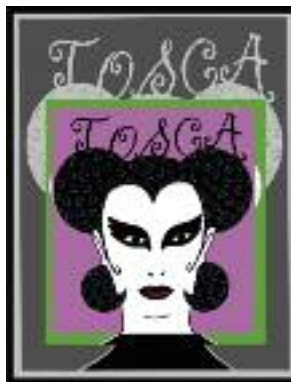

Fernando BELLVER
Tosca, 2011
Estampa digital, 60 x 48 cm., Ed. 25 ej.
Nº 40353 • PVP básico: 500,00 €
Cuota A: 475,00 €
Cuota B: 450,00 €
Cuota C: 400,00 €

Ver Revista 63



Fernando BELLVER
Lulu, 2011
Estampa digital, 60 x 48 cm., Ed. 25 ej.
Nº 40354 • PVP básico: 500,00 €
Cuota A: 475,00 €
Cuota B: 450,00 €
Cuota C: 400,00 €

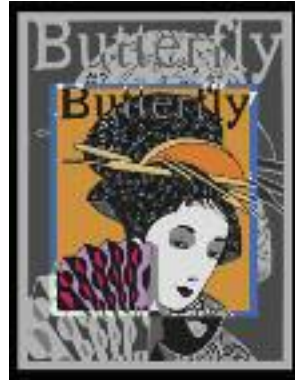

Fernando BELLVER
Madame Butterfly, 2011
Estampa digital, 60 x 48 cm., Ed. 25 ej.
Nº 40355 • PVP básico: 500,00 €
Cuota A: 475,00 €
Cuota B: 450,00 €
Cuota C: 400,00 €



Fernando BELLVER
Norma, 2011
Estampa digital, 60 x 48 cm., Ed. 25 ej.
Nº 40356 • PVP básico: 500,00 €
Cuota A: 475,00 €
Cuota B: 450,00 €
Cuota C: 400,00 €



Fernando BELLVER
Salomé, 2011
Estampa digital, 60 x 48 cm., Ed. 25 ej.
Nº 40357 • PVP básico: 500,00 €
Cuota A: 475,00 €
Cuota B: 450,00 €
Cuota C: 400,00 €

Ver Revista 63

Ver Revista 63

Ver Revista 63

Ver Revista 63

24



Fernando BELLVER
La Bohème, 2011
Estampa digital, 60 x 48 cm., Ed. 25 ej.
Nº 40358 • PVP básico: 500,00 €
Cuota A: 475,00 €
Cuota B: 450,00 €
Cuota C: 400,00 €



Fernando BELLVER
Carmen, 2011
Agua fuerte, 2 x (30 x 33 cm.), Ed. 50 ej.
Nº 40305 • PVP básico: 550,00 €
Cuota A: 522,50 €
Cuota B: 495,00 €
Cuota C: 440,00 €



Ver Revista 63

Ver Revista 63



Fernando BELLVER
Turandot, 2011
Agua fuerte, 2 x (30 x 33 cm.), Ed. 50 ej.
Nº 40306 • PVP básico: 550,00 €
Cuota A: 522,50 €
Cuota B: 495,00 €
Cuota C: 440,00 €

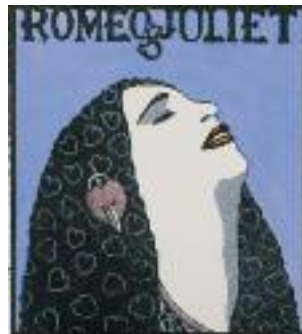

Fernando BELLVER
Romeo & Juliet, 2011
Agua fuerte, 2 x (30 x 33 cm.), Ed. 50 ej.
Nº 40307 • PVP básico: 550,00 €
Cuota A: 522,50 €
Cuota B: 495,00 €
Cuota C: 440,00 €



Ver Revista 63

Ver Revista 63



Fernando BELLVER
Aida, 2011
 Aguafuerte, 2 x (30 x 33 cm.), Ed. 50 ej.
 Nº 40308 • PVP básico: 550,00 €
 Cuota A: 522,50 €
 Cuota B: 495,00 €
 Cuota C: 440,00 €



Fernando BELLVER
Fausto, 2011
 Aguafuerte, 2 x (30 x 33 cm.), Ed. 50 ej.
 Nº 40309 • PVP básico: 550,00 €
 Cuota A: 522,50 €
 Cuota B: 495,00 €
 Cuota C: 440,00 €



Ver Revista 63

Ver Revista 63

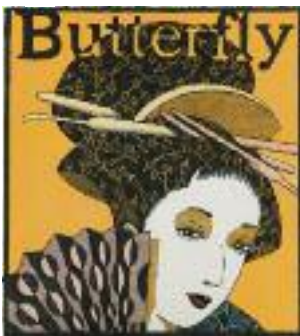

Fernando BELLVER
Madame Butterfly, 2011
 Aguafuerte, 2 x (30 x 33 cm.), Ed. 50 ej.
 Nº 40310 • PVP básico: 550,00 €
 Cuota A: 522,50 €
 Cuota B: 495,00 €
 Cuota C: 440,00 €



Fernando BELLVER
Lulu, 2011
 Aguafuerte, 2 x (30 x 33 cm.), Ed. 50 ej.
 Nº 40311 • PVP básico: 550,00 €
 Cuota A: 522,50 €
 Cuota B: 495,00 €
 Cuota C: 440,00 €



Ver Revista 63

Ver Revista 63



Fernando BELLVER
La Bohème, 2011
 Aguafuerte, 2 x (30 x 33 cm.), Ed. 50 ej.
 Nº 40312 • PVP básico: 550,00 €
 Cuota A: 522,50 €
 Cuota B: 495,00 €
 Cuota C: 440,00 €

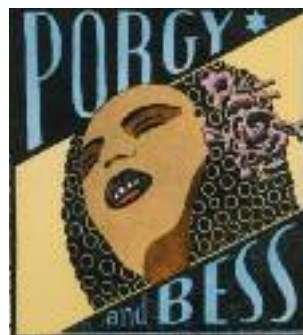

Fernando BELLVER
Porgy & Bess, 2011
 Aguafuerte, 2 x (30 x 33 cm.), Ed. 50 ej.
 Nº 40340 • PVP básico: 550,00 €
 Cuota A: 522,50 €
 Cuota B: 495,00 €
 Cuota C: 440,00 €



Ver Revista 63

Ver Revista 63

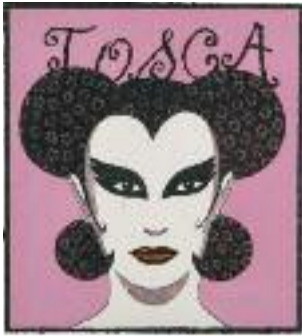

Fernando BELLVER
Tosca, 2011
Aguafuerte, 2 x (30 x 33 cm.), Ed. 50 ejes.
Nº 40341 • PVP básico: 550,00 €
Cuota A: 522,50 €
Cuota B: 495,00 €
Cuota C: 440,00 €

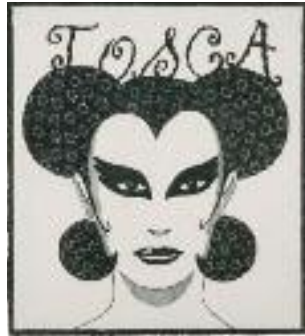

Fernando BELLVER
Salomé, 2011
Aguafuerte, 2 x (30 x 33 cm.), Ed. 50 ejes.
Nº 40342 • PVP básico: 550,00 €
Cuota A: 522,50 €
Cuota B: 495,00 €
Cuota C: 440,00 €



Ver Revista 63

Ver Revista 63



Fernando BELLVER
Norma, 2011
Aguafuerte, 2 x (30 x 33 cm.), Ed. 50 ejes.
Nº 40343 • PVP básico: 550,00 €
Cuota A: 522,50 €
Cuota B: 495,00 €
Cuota C: 440,00 €



Fernando BELLVER
Me pisas, 2003
Aguafuerte y monotipo, 38 x 53 cm
Ed. 75 ejes.
Nº 15396 • PVP básico: 285,00 €
Cuota A: 270,75 €
Cuota B: 256,50 €
Cuota C: 228,00 €



Fernando BELLVER
África. Serie Cinco Continentes, 2012
Litografía, 70 x 48,5 cm., Ed. 250 ejes.
Nº 40572 • PVP básico: 250,00 €
Cuota A: 237,50 €
Cuota B: 225,00 €
Cuota C: 200,00 €

Ver Revista 63

Ver Revista 32

Ver Revista 68



Fernando BELLVER
América. Serie Cinco Continentes, 2012
Litografía, 70 x 48,5 cm., Ed. 250 ejes.
Nº 40571 • PVP básico: 250,00 €
Cuota A: 237,50 €
Cuota B: 225,00 €
Cuota C: 200,00 €



Fernando BELLVER
Asia. Serie Cinco Continentes, 2012
Litografía, 70 x 48,5 cm., Ed. 250 ejes.
Nº 40574 • PVP básico: 250,00 €
Cuota A: 237,50 €
Cuota B: 225,00 €
Cuota C: 200,00 €



Fernando BELLVER
Europa. Serie Cinco Continentes, 2012
Litografía, 70 x 48,5 cm., Ed. 250 ejes.
Nº 40570 • PVP básico: 250,00 €
Cuota A: 237,50 €
Cuota B: 225,00 €
Cuota C: 200,00 €



Fernando BELLVER
Oceania. Serie Cinco Continentes, 2012
Litografía, 70 x 48,5 cm., Ed. 250 ejes.
Nº 40573 • PVP básico: 250,00 €
Cuota A: 237,50 €
Cuota B: 225,00 €
Cuota C: 200,00 €

Ver Revista 68

Ver Revista 68

Ver Revista 68

Ver Revista 68

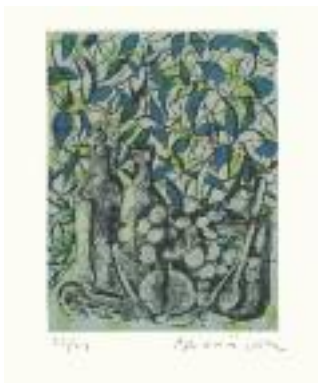

Joan **BENNÀSSAR**
Natura morta I, 1997. Litografía y
xilografía, 105 x 75 cm. Ed. 22 ejes.
Nº 21063 • PVP básico: 590,00 €
Cuota A: 560,50 €
Cuota B: 531,00 €
Cuota C: 472,00 €

Ver Revista 44



Gerhart **BERGMANN**
Vista sobre el taller, 1994
Aguafuerte, 55,5 x 65 cm. Ed. 75 ejes.
Nº 1354 • PVP básico: 300,00 €
Cuota A: 285,00 €
Cuota B: 270,00 €
Cuota C: 240,00 €

Ver Revista 5



Joseph **BEUYS**
3-Tonnen-Edition, 1973-1985
Serigrafía sobre PVC, 46 x 45,5 cm
Ed. 500 ejes. firmados sin numerar
Nº 19273 • PVP básico: 750,00 €
Cuota A: 712,50 €
Cuota B: 675,00 €
Cuota C: 600,00 €

Último ejemplar (enmarcado).
Suplemento marco: 100,00 €



Joseph **BEUYS**
3-Tonnen-Edition, 1973-1985
Serigrafía sobre PVC, 46 x 45,5 cm
Ed. 500 ejes. firmados sin numerar
Nº 19281 • PVP básico: 750,00 €
Cuota A: 712,50 €
Cuota B: 675,00 €
Cuota C: 600,00 €

Último ejemplar (enmarcado).
Suplemento marco: 100,00 €



Tony **BEVAN**
Head and Neck, 1993
Xilografía 80 x 60 cm. Ed. 98 ejes.
Nº 22384 • PVP básico: 2.830,00 €
Cuota A: 2.688,50 €
Cuota B: 2.547,00 €
Cuota C: 2.264,00 €

Ver Revista 46
Estampa de la *Serie π* (pág. 71)



Pascual **BLANCO**
Nada de lo que se hizo está hecho, 2003
Aguafuerte, aguafuente y collage
38 x 53 cm. Ed. 75 ejes.
Nº 15370 • PVP básico: 285,00 €
Cuota A: 270,75 €
Cuota B: 256,50 €
Cuota C: 228,00 €

Ver Revista 32



Christian **BOLTANSKI**
Sans Souci, 1992
Litografía y collage, 100 x 70 cm. Ed. 40 ejes.
Nº 19026 • PVP básico: 3.800,00 €
Cuota A: 3.610,00 €
Cuota B: 3.420,00 €
Cuota C: 3.040,00 €

Ver Revista 41. Último ejemplar. Es-
tampa de la serie *Portfolio Lettre Inter-
national*. (pag. 71)



BONIFACIO
La Bella Otero II, 2000
Litografía, 50 x 65 cm. Ed. 30 ejes.
Nº 12922 • PVP básico: 885,00 €
Cuota A: 840,75 €
Cuota B: 796,50 €
Cuota C: 708,00 €

Ver Revista 30. Último ejemplar (enmar-
cado). Suplemento marco: 85,00 €



BONIFACIO
La Bella Otero III, 2000
Litografía, 50 x 65 cm. Ed. 30 ejes.
Nº 12948 • PVP básico: 885,00 €
Cuota A: 840,75 €
Cuota B: 796,50 €
Cuota C: 708,00 €

Ver Revista 30. Último ejemplar (enmar-
cado). Suplemento marco: 85,00 €



BONIFACIO
La Bella Otero IV, 2000
Litografía, 50 x 65 cm. Ed. 30 ejes.
Nº 12930 • PVP básico: 885,00 €
Cuota A: 840,75 €
Cuota B: 796,50 €
Cuota C: 708,00 €

Ver Revista 30. Último ejemplar (enmar-
cado). Suplemento marco: 85,00 €



BONIFACIO
La Bella Otero V, 2000
Litografía, 50 x 65 cm. Ed. 30 ejes.
Nº 13086 • PVP básico: 885,00 €
Cuota A: 840,75 €
Cuota B: 796,50 €
Cuota C: 708,00 €

Ver Revista 30. Último ejemplar (enmar-
cado). Suplemento marco: 85,00 €



BONIFACIO
La Bella Otero VI, 2000
Litografía, 50 x 65 cm. Ed. 30 ejes.
Nº 13094 • PVP básico: 885,00 €
Cuota A: 840,75 €
Cuota B: 796,50 €
Cuota C: 708,00 €

Ver Revista 30. Último ejemplar (enmar-
cado). Suplemento marco: 85,00 €

C

D

E

28

Calero
Cano
Capa
Castillo
Castro Prieto
Cavalcanti
Christiansen
Clavé
Condé
Cragg
Craig

Disler
Downes

Eichhorn
Erkmen
Espí
Esser



Ricardo CALERO
Más luz (Disparate nº 45 I), 2005
Impacto de bala 9 mm. parabelum y gofrado, 38 x 53 cm., Ed. 75 ej.
Nº 21139 • PVP básico: 285,00 €
Cuota A: 270,75 €
Cuota B: 256,50 €
Cuota C: 228,00 €

Ver Revista 44



Ricardo CALERO
Más, más luz (Disparate nº 45 II), 2005
Impacto de bala 9 mm. parabelum y gofrado, 38 x 53 cm., Ed. 75 ej.
Nº 21147 • PVP básico: 285,00 €
Cuota A: 270,75 €
Cuota B: 256,50 €
Cuota C: 228,00 €

Ver Revista 44



Jordi CANO
Llegit III, 2003
Aguafuerte, 71,5 x 62 cm. Ed. 35 ej.
Nº 15982 • PVP básico: 350,00 €
Cuota A: 332,50 €
Cuota B: 315,00 €
Cuota C: 280,00 €

Ver Revista 34



Joaquín CAPA
Círculos (Disparate nº 36), 2003
Aguafuerte, 38 x 53 cm. Ed. 75 ej.
Nº 15412 • Precio básico: 285,00 €
Cuota A: 270,75 €
Cuota B: 256,50 €
Cuota C: 228,00 €

Ver Revista 32



Jorge CASTILLO
Clown blanco con traje de gala, 1979
Aguafuerte, 48 x 36 cm. Ed. 100 ej.
Nº 17657 • PVP básico: 390,00 €
Cuota A: 370,50 €
Cuota B: 351,00 €
Cuota C: 312,00 €

Ver Revista 37. Estampa de la Serie *El circo I*. Último ejemplar (pág. 68)



Jorge CASTILLO
Viejo clown, 1979
Aguafuerte, 48 x 36 cm. Ed. 100 ej.
Nº 17673 • PVP básico: 390,00 €
Cuota A: 370,50 €
Cuota B: 351,00 €
Cuota C: 312,00 €

Ver Revista 37. Estampa de la Serie *El circo I*. Último ejemplar (pág. 68)



Jorge CASTILLO
Pequeño grupo, 1980
Aguafuerte, 48 x 36 cm. Ed. 100 ej.
Nº 17715 • PVP básico: 390,00 €
Cuota A: 370,50 €
Cuota B: 351,00 €
Cuota C: 312,00 €

Ver Revista 37. Estampa de la Serie *El circo I*. Último ejemplar (pág. 68)



Jorge CASTILLO
Una nariz puntiaguda, 1980
Aguafuerte, 48 x 36 cm. Ed. 100 ej.
Nº 17749 • PVP básico: 390,00 €
Cuota A: 370,50 €
Cuota B: 351,00 €
Cuota C: 312,00 €

Ver Revista 37. Estampa de la Serie *El circo I*. Último ejemplar (pág. 68)

29



Jorge CASTILLO
El oso blanco, 1980
Aguafuerte, 48 x 36 cm. Ed. 100 ej.
Nº 17756 • PVP básico: 390,00 €
Cuota A: 370,50 €
Cuota B: 351,00 €
Cuota C: 312,00 €

Ver Revista 37. Estampa de la Serie *El circo I*. Último ejemplar (pág. 68)



Jorge CASTILLO
El perrito sobre el gorro, 1980
Aguafuerte, 48 x 36 cm. Ed. 100 ej.
Nº 17780 • PVP básico: 390,00 €
Cuota A: 370,50 €
Cuota B: 351,00 €
Cuota C: 312,00 €

Ver Revista 37. Estampa de la Serie *El circo I*. Último ejemplar (pág. 68)



Juan Manuel CASTRO PRIETO
Acta electoral. Huasaq, 2000
Fotografía, 48 x 48 cm.
Nº 40296 • PVP básico: 1.770,00 €
Cuota A: 1.681,50 €
Cuota B: 1.593,00 €
Cuota C: 1.416,00 €

Ver Revista 65. Último ejemplar (enmarcado). Suplemento marco: 160,00 €



Juan Manuel CASTRO PRIETO
Escuela de La Jalca, 1999
Fotografía, 48 x 48 cm.
Nº 40298 • PVP básico: 1.770,00 €
Cuota A: 1.681,50 €
Cuota B: 1.593,00 €
Cuota C: 1.416,00 €

Ver Revista 65. Último ejemplar (enmarcado). Suplemento marco: 160,00 €



Juan Manuel CASTRO PRIETO
Hombre de Callacancha, 2000
Fotografía, 58 x 48 cm.
N° 40292 • PVP básico: 1.770,00 €
Cuota A: 1.681,50 €
Cuota B: 1.593,00 €
Cuota C: 1.416,00 €

Ver Revista 65. Último ejemplar (enmarcado). Suplemento marco: 160,00 €



Juan Manuel CASTRO PRIETO
Lago Titicaca, 2000
Fotografía, 48 x 48 cm.
N° 40294 • PVP básico: 1.770,00 €
Cuota A: 1.681,50 €
Cuota B: 1.593,00 €
Cuota C: 1.416,00 €

Ver Revista 65. Último ejemplar (enmarcado). Suplemento marco: 160,00 €



Juan Manuel CASTRO PRIETO
Manta de peces. Cochabamba, 1999
Fotografía, 48 x 48 cm.
N° 40302 • PVP básico: 1.770,00 €
Cuota A: 1.681,50 €
Cuota B: 1.593,00 €
Cuota C: 1.416,00 €

Ver Revista 65. Último ejemplar (enmarcado). Suplemento marco: 160,00 €



Juan Manuel CASTRO PRIETO
Orquesta de Chinchero, 2000
Fotografía, 48 x 58 cm.
N° 40293 • PVP básico: 1.770,00 €
Cuota A: 1.681,50 €
Cuota B: 1.593,00 €
Cuota C: 1.416,00 €

Ver Revista 65. Último ejemplar (enmarcado). Suplemento marco: 160,00 €

30



Juan Manuel CASTRO PRIETO
Paris-Los Andes. Checacupe, 1999
Fotografía, 48 x 58 cm.
N° 40303 • PVP básico: 1.770,00 €
Cuota A: 1.681,50 €
Cuota B: 1.593,00 €
Cuota C: 1.416,00 €

Ver Revista 65. Último ejemplar (enmarcado). Suplemento marco: 160,00 €



Juan Manuel CASTRO PRIETO
Puerto Pizarro. Tumbes, 1998
Fotografía, 48 x 48 cm.
N° 40299 • PVP básico: 1.770,00 €
Cuota A: 1.681,50 €
Cuota B: 1.593,00 €
Cuota C: 1.416,00 €

Ver Revista 65. Último ejemplar (enmarcado). Suplemento marco: 160,00 €



Juan Manuel CASTRO PRIETO
Vías de Tinta, 1999
Fotografía, 48 x 48 cm.
N° 40295 • PVP básico: 1.770,00 €
Cuota A: 1.681,50 €
Cuota B: 1.593,00 €
Cuota C: 1.416,00 €

Ver Revista 65. Último ejemplar (enmarcado). Suplemento marco: 160,00 €



Otto CAVALCANTI
Lux, 2000
Serigrafía, 50 x 65 cm. Ed. 100 ejs.
N° 6262 • PVP básico: 195,00 €
Cuota A: 185,25 €
Cuota B: 175,50 €
Cuota C: 156,00 €

Ver Revista 20



Otto CAVALCANTI
Mujer-pájaro, 2000
Serigrafía, 65 x 50 cm. Ed. 100 ejs.
N° 6254 • PVP básico: 195,00 €
Cuota A: 185,25 €
Cuota B: 175,50 €
Cuota C: 156,00 €

Ver Revista 20



Henning CHRISTIANSEN
Schottische Symphonie y Requiem of Art, 1987. Discos LP y cuaderno de partituras. Ed. 90 ejs.
N° 22608 • PVP básico: 300,00 €
Cuota A: 285,00 €
Cuota B: 270,00 €
Cuota C: 240,00 €

De la serie *For Joseph Beuys* (pág.71)



Antoni CLAVÉ
Cirque ou la Parade, 1949
Litografía, 34 x 50 cm., Ed. 200 ejs.
N° 40184 • PVP básico: 5.900,00 €
Cuota A: 5.605,00 €
Cuota B: 5.310,00 €
Cuota C: 4.720,00 €

Ver Revista 61



Miguel CONDÉ
El Arcipreste con doña Garoza, 1996
Aguafuerte, 26,5 x 18,5 cm., Ed. 100 ejs.
N° 30045 • PVP básico: 300,00 €
Cuota A: 285,00 €
Cuota B: 270,00 €
Cuota C: 240,00 €

Ver Revista 65



Miguel CONDÉ
El Arcipreste preso, 1996
Aguafuerte, 26,5 x 18,5 cm., Ed. 100 ej.
Nº 30044 • PVP básico: 300,00 €
Cuota A: 285,00 €
Cuota B: 270,00 €
Cuota C: 240,00 €

Ver Revista 65



Miguel CONDÉ
La mujer hermosa, 1996
Aguafuerte, 26,5 x 18,5 cm., Ed. 100 ej.
Nº 30046 • PVP básico: 300,00 €
Cuota A: 285,00 €
Cuota B: 270,00 €
Cuota C: 240,00 €

Ver Revista 65



Miguel CONDÉ
Naissance du monde, 1984
Aguafuerte, 48 x 36 cm. Ed. 50 ej.
Nº 17822 • PVP básico: 400,00 €
Cuota A: 380,00 €
Cuota B: 360,00 €
Cuota C: 320,00 €

Ver Revista 37. Estampa de la serie *Baltrusaitis-Suite*. Último ejemplar (enmarcado). Suplemento marco: 100,00 € (pág. 69)



Miguel CONDÉ
La confusion, 1985
Aguafuerte, 48 x 36 cm. Ed. 50 ej.
Nº 17848 • PVP básico: 400,00 €
Cuota A: 380,00 €
Cuota B: 360,00 €
Cuota C: 320,00 €

Ver Revista 37. Estampa de la serie *Baltrusaitis-Suite*. (pág. 69)



Miguel CONDÉ
L'art, 1985
Aguafuerte, 48 x 36 cm. Ed. 50 ej.
Nº 17855 • PVP básico: 400,00 €
Cuota A: 380,00 €
Cuota B: 360,00 €
Cuota C: 320,00 €

Ver Revista 37. Estampa de la serie *Baltrusaitis-Suite*. Último ejemplar (enmarcado). Suplemento marco: 100,00 € (pág. 69)



Miguel CONDÉ
L'instant perdu, 1985
Aguafuerte, 48 x 36 cm. Ed. 50 ej.
Nº 17871 • PVP básico: 400,00 €
Cuota A: 380,00 €
Cuota B: 360,00 €
Cuota C: 320,00 €

Ver Revista 37. Estampa de la serie *Baltrusaitis-Suite*. Último ejemplar. (pág. 69)



Miguel CONDÉ
L'instant saisi, 1985
Aguafuerte, 48 x 36 cm. Ed. 50 ej.
Nº 17897 • PVP básico: 400,00 €
Cuota A: 380,00 €
Cuota B: 360,00 €
Cuota C: 320,00 €

Ver Revista 37. Estampa de la serie *Baltrusaitis-Suite*. Último ejemplar. (pág. 69)



Miguel CONDÉ
La muerte de Patroclo, 2005
Aguafuerte, 58 x 80 cm. Ed. 75 ej.
Nº 18770 • PVP básico: 460,00 €
Cuota A: 437,00 €
Cuota B: 414,00 €
Cuota C: 368,00 €

Ver Revista 39



Miguel CONDÉ
El canto de las sirenas, 2005
Aguafuerte, 58 x 80 cm. Ed. 75 ej.
Nº 18762 • PVP básico: 460,00 €
Cuota A: 437,00 €
Cuota B: 414,00 €
Cuota C: 368,00 €

Ver Revista 39



Miguel CONDÉ
Terceto homérico (Homero, Schliemann, Leopold Bloom), 2005
Aguafuerte, 80 x 58 cm. Ed. 75 ej.
Nº 18788 • PVP básico: 550,00 €
Cuota A: 522,50 €
Cuota B: 495,00 €
Cuota C: 440,00 €

Ver Revista 39



Tony CRAGG
Administered Landscape, 1994
Litografía, 80,7 x 60,1 cm. Ed. 98 ej.
Nº 22418 • PVP básico: 1.800,00 €
Cuota A: 1.710,00 €
Cuota B: 1.620,00 €
Cuota C: 1.440,00 €

Ver Revista 46. Estampa de la Serie π . Último ejemplar. (pág. 71)



Tony CRAGG
Sin título, 1992
Aguafuerte 70 x 100 cm. Ed. 40 ej.
Nº 18994 • PVP básico: 1.800,00 €
Cuota A: 1.710,00 €
Cuota B: 1.620,00 €
Cuota C: 1.440,00 €

Ver Revista 41. Estampa de la serie *Portfolio Lettre International*. (pág. 71)



Stephen **CRAIG**
Grundiss Pavillon, 1997
 Serigrafía, 80 x 60 cm. Ed. 100 ejts.
 Nº 19992 • PVP básico: 1.120,00 €
 Cuota A: 1.064,00 €
 Cuota B: 1.008,00 €
 Cuota C: 896,00 €

Ver Revista 45



Martin **DISLER**
Sin título, 1992
 Litografía, 100 x 70 cm. Ed. 40 ejts.
 Nº 19000 • Precio básico: 1.800,00 €
 Cuota A: 1.710,00 €
 Cuota B: 1.620,00 €
 Cuota C: 1.440,00 €

Ver Revista 41. Estampa de la serie
Portfolio Lettre International (pág. 71)



Doris **DOWNES**
Diplomat Lily, 2003
 Litografía, 76 x 57 cm. Ed. 75 ejts.
 Nº 15602 • Precio básico: 355,00 €
 Cuota A: 337,25 €
 Cuota B: 319,50 €
 Cuota C: 284,00 €

Ver Revista 33



Doris **DOWNES**
Green Goddess Calla Lily, 2003
 Litografía 77 x 57,5 cm. Ed. 100 ejts.
 Nº 15446 • Precio básico: 300,00 €
 Cuota A: 285,00 €
 Cuota B: 270,00 €
 Cuota C: 240,00 €

Ver Revista 33

32



Doris **DOWNES**
Summer Garden, 2003
 Litografía, 76 x 57 cm. Ed. 100 ejts.
 Nº 15610 • Precio básico: 355,00 €
 Cuota A: 337,25 €
 Cuota B: 319,50 €
 Cuota C: 284,00 €

Ver Revista 33



Maria **EICHHORN**
Sin título, 1997
 Serigrafía, 60 x 80 cm. Ed. 100 ejts.
 Nº 19984 • PVP básico: 1.220,00 €
 Cuota A: 1.159,00 €
 Cuota B: 1.098,00 €
 Cuota C: 976,00 €

Ver Revista 48

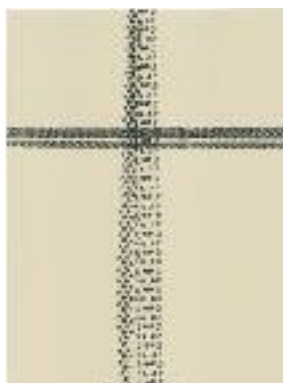

Ayse **ERKMEN**
Sin título, 1997
 Huellas de bicicleta, 80 x 60 cm
 Ed. 100 ejts.
 Nº 19968 • PVP básico: 1.220,00 €
 Cuota A: 1.159,00 €
 Cuota B: 1.098,00 €
 Cuota C: 976,00 €

Ver Revista 48. Último ejemplar (enmar-
 cado). Suplemento marco: 200,00 €



Gerard **ESPÍ**
D, 2001
 Aguafuerte, 60 x 60,5 cm. Ed. 35 ejts.
 Nº 16014 • PVP básico: 215,00 €
 Cuota A: 204,25 €
 Cuota B: 193,50 €
 Cuota C: 172,00 €

Ver Revista 34. Último ejemplar (enmar-
 cado). Suplemento marco: 100,00 €



Gerard **ESPÍ**
E, 2001
 Aguafuerte, 60 x 60,5 cm. Ed. 35 ejts.
 Nº 16022 • PVP básico: 215,00 €
 Cuota A: 204,25 €
 Cuota B: 193,50 €
 Cuota C: 172,00 €

Ver Revista 34



Uwe **ESSER**
Skyride, 2007
 Serigrafía, 64 x 48 cm. Ed. 60 ejts.
 Nº 23549 • PVP básico: 500,00 €
 Cuota A: 475,00 €
 Cuota B: 450,00 €
 Cuota C: 400,00 €

Ver Revista 48

ESTAMPAS Y FOTOGRAFÍA, OBRAS SUELTAS.

F

G

H

Fontela
Förg
Foster

Gálvez
Gardy Artigas
Gerdes
Gironella
Glasauer
Goya
Goytisoló
Graas
Grass
Grieshaber

Hains
Hajek
Halley
Hernández
Hofmann
Hollein



Hugo FONTELA
Gulf of Mexico, 2009
Serigrafía iluminada, 55 x 37,5 cm.
Ed. 44 ej.
Nº 28639 • PVP básico: 560,00 €
Cuota A: 532,00 €
Cuota B: 504,00 €
Cuota C: 448,00 €

Ver Revista 56



Günther FÖRG
Sin título, 1995
Xilografía, 80,4 x 60 cm. Ed. 98 ej.
Nº 22434 • PVP básico: 1.525,00 €
Cuota A: 1.448,75 €
Cuota B: 1.372,50 €
Cuota C: 1.220,00 €

Ver Revista 46
Estampa de la *Serie π* (pág. 71)



Norman FOSTER
Horse Guards Parade, London, 1997
Serigrafía, 80 x 60 cm. Ed. 100 ej.
Nº 19893 • PVP básico: 1.500,00 €
Cuota A: 1.425,00 €
Cuota B: 1.350,00 €
Cuota C: 1.200,00 €

Ver Revista 42. Estampa de la
Serie Arte & Arquitectura (pág. 71)



Antonio GÁLVEZ
Buñuel y el espíritu santo, 2000
Serigrafía, 70 x 50 cm. Ed. 100 ej.
Nº 6312 • PVP básico: 180,00 €
Cuota A: 171,00 €
Cuota B: 162,00 €
Cuota C: 144,00 €

Ver Revista 22



Antonio GÁLVEZ
Buñuel y su virgen, 2000
Serigrafía, 50 x 70 cm. Ed. 100 ej.
Nº 6304 • PVP básico: 180,00 €
Cuota A: 171,00 €
Cuota B: 162,00 €
Cuota C: 144,00 €

Ver Revista 22

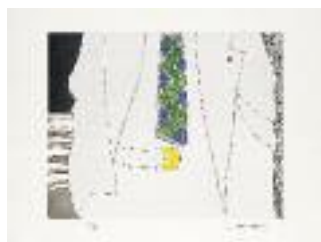

Joan GARDY ARTIGAS
La cravate, 1986. Aguafuerte, aguatinta
iluminado, 50 x 66 cm. Ed. 75 ej.
Nº 10108 • PVP básico: 250,00 €
Cuota A: 237,50 €
Cuota B: 225,00 €
Cuota C: 200,00 €

Ver Revista 26



Ludger GERDES
Sin título, 1997
Serigrafía, 60 x 80 cm. Ed. 100 ej.
Nº 19901 • PVP básico: 915,00 €
Cuota A: 869,25 €
Cuota B: 823,50 €
Cuota C: 732,00 €

Ver Revista 42. Estampa de la
Serie Arte & Arquitectura. (pág. 71)



Alberto GIRONELLA
Bajo el volcán, nº 1, 1991
Litografía, 65 x 50 cm. Ed. 100 ej.
Nº 273 • PVP básico: 390,00 €
Cuota A: 370,50 €
Cuota B: 351,00 €
Cuota C: 312,00 €

Ver Revista 0. Estampa de la
Serie Bajo el volcán. (pág. 69)



Alberto GIRONELLA
Bajo el volcán, nº 2, 1991
Litografía, 65 x 50 cm. Ed. 100 ej.
Nº 281 • PVP básico: 390,00 €
Cuota A: 370,50 €
Cuota B: 351,00 €
Cuota C: 312,00 €

Ver Revista 0. Estampa de la
Serie Bajo el volcán. (pág. 69)



Alberto GIRONELLA
Bajo el volcán, nº 3, 1991
Litografía, 65 x 50 cm. Ed. 100 ej.
Nº 299 • PVP básico: 390,00 €
Cuota A: 370,50 €
Cuota B: 351,00 €
Cuota C: 312,00 €

Ver Revista 0. Estampa de la
Serie Bajo el volcán. (pág. 69)



Alberto GIRONELLA
Bajo el volcán, nº 4, 1991
Litografía, 65 x 50 cm. Ed. 100 ej.
Nº 307 • PVP básico: 390,00 €
Cuota A: 370,50 €
Cuota B: 351,00 €
Cuota C: 312,00 €

Ver Revista 0. Estampa de la
Serie Bajo el volcán. (pág. 69)



Alberto GIRONELLA
Bajo el volcán, nº 5, 1991
Litografía, 65 x 50 cm. Ed. 100 ej.
Nº 315 • PVP básico: 390,00 €
Cuota A: 370,50 €
Cuota B: 351,00 €
Cuota C: 312,00 €

Ver Revista 0. Estampa de la
Serie Bajo el volcán. (pág. 69)



Alberto GIRONELLA
Bajo el volcán, n° 6, 1991
Litografía, 65 x 50 cm. Ed. 100 ejts.
N° 323 • PVP básico: 390,00 €
Cuota A: 370,50 €
Cuota B: 351,00 €
Cuota C: 312,00 €

Ver Revista 0. Estampa de la Serie *Bajo el volcán*. (pág. 69)



Alberto GIRONELLA
Bajo el volcán, n° 7, 1991
Litografía, 65 x 50 cm. Ed. 100 ejts.
N° 331 • PVP básico: 390,00 €
Cuota A: 370,50 €
Cuota B: 351,00 €
Cuota C: 312,00 €

Ver Revista 0. Estampa de la Serie *Bajo el volcán*. (pág. 69)



Alberto GIRONELLA
Bajo el volcán, n° 8, 1991
Litografía, 65 x 50 cm. Ed. 100 ejts.
N° 349 • PVP básico: 390,00 €
Cuota A: 370,50 €
Cuota B: 351,00 €
Cuota C: 312,00 €

Ver Revista 0. Estampa de la Serie *Bajo el volcán*. (pág. 69)



Alberto GIRONELLA
Bajo el volcán, n° 9, 1991
Litografía, 65 x 50 cm. Ed. 100 ejts.
N° 356 • PVP básico: 390,00 €
Cuota A: 370,50 €
Cuota B: 351,00 €
Cuota C: 312,00 €

Ver Revista 0. Estampa de la Serie *Bajo el volcán*. (pág. 69)



Alberto GIRONELLA
Bajo el volcán, n° 10, 1991
Litografía, 65 x 50 cm. Ed. 100 ejts.
N° 364 • PVP básico: 390,00 €
Cuota A: 370,50 €
Cuota B: 351,00 €
Cuota C: 312,00 €

Ver Revista 0. Estampa de la Serie *Bajo el volcán*. (pág. 69)



Alberto GIRONELLA
Bajo el volcán, n° 11, 1991
Litografía, 65 x 50 cm. Ed. 100 ejts.
N° 372 • PVP básico: 390,00 €
Cuota A: 370,50 €
Cuota B: 351,00 €
Cuota C: 312,00 €

Ver Revista 0. Estampa de la Serie *Bajo el volcán*. (pág. 69)



Alberto GIRONELLA
Bajo el volcán, n° 12, 1991
Litografía, 65 x 50 cm. Ed. 100 ejts.
N° 380 • PVP básico: 390,00 €
Cuota A: 370,50 €
Cuota B: 351,00 €
Cuota C: 312,00 €

Ver Revista 0. Estampa de la Serie *Bajo el volcán*. (pág. 69)



Alberto GIRONELLA
Octavio Paz, 1990
Serigrafía, 116 x 75 cm. Ed. 150 ejts.
N° 3285 • PVP básico: 1.830,00 €
Cuota A: 1.738,50 €
Cuota B: 1.647,00 €
Cuota C: 1.464,00 €

Ver Revista 17



Alberto GIRONELLA
Nietzsche I, 1999
Grabado, 45 x 36 cm
Ed. 70 ejts. numerados sin firmar
N° 4804 • PVP básico: 250,00 €
Cuota A: 237,50 €
Cuota B: 225,00 €
Cuota C: 200,00 €

Ver Revista 17



Alberto GIRONELLA
Nietzsche II, 1999
Grabado, 45 x 36 cm
Ed. 70 ejts. numerados sin firmar
N° 4812 • PVP básico: 250,00 €
Cuota A: 237,50 €
Cuota B: 225,00 €
Cuota C: 200,00 €

Ver Revista 17



Willi GLASAUER
Kafka y el espejo de los sueños, 1999
Litografía, 50 x 60 cm. Ed. 75 ejts.
N° 4994 • PVP básico: 210,00 €
Cuota A: 199,50 €
Cuota B: 189,00 €
Cuota C: 168,00 €

Ver Revista 16



Willi GLASAUER
Retrato de Kafka, 1999
Litografía, 51,5 x 38,5 cm. Ed. 25 ejts.
N° 5082 • PVP básico: 185,00 €
Cuota A: 175,75 €
Cuota B: 166,50 €
Cuota C: 148,00 €

Ver Revista 16



Willi GLASAUER
García Márquez. *Cien años de soledad*,
2000
Litografía, 38 x 46 cm. Ed. 90 ej.
Nº 5439 • PVP básico: 160,00 €
Cuota A: 152,00 €
Cuota B: 144,00 €
Cuota C: 128,00 €

Ver Revista 36



Willi GLASAUER
Günter Grass. *La conciencia del país*,
2000
Litografía, 38 x 46 cm. Ed. 90 ej.
Nº 5421 • PVP básico: 160,00 €
Cuota A: 152,00 €
Cuota B: 144,00 €
Cuota C: 128,00 €

Ver Revista 19



Willi GLASAUER
Homenaje a Albert Camus, 2000
Litografía, 38 x 46 cm. Ed. 90 ej.
Nº 5413 • PVP básico: 160,00 €
Cuota A: 152,00 €
Cuota B: 144,00 €
Cuota C: 128,00 €

Ver Revista 36



GOYA. *Capricho 21* 3ª ed. 1868
¡Qual la descañonan!
Aguafuerte y aguatinta, 48 x 38 cm
Nº 25155 • PVP básico: 2.800,00 €
Cuota A: 2.660,00 €
Cuota B: 2.520,00 €
Cuota C: 2.240,00 €

+ suplemento 70,00 € marco
Ver Revista 50



GOYA. *Capricho 41* 3ª ed. 1868
Ni mas ni menos
Aguafuerte y aguatinta, 48 x 38 cm
Nº 25353 • PVP básico: 2.800,00 €
Cuota A: 2.660,00 €
Cuota B: 2.520,00 €
Cuota C: 2.240,00 €

+ suplemento 70,00 € marco
Ver Revista 50



GOYA. *Capricho 47* 3ª ed. 1868
Obsequio á el maestro
Aguafuerte y aguatinta, 48 x 38 cm
Nº 25411 • PVP básico: 2.800,00 €
Cuota A: 2.660,00 €
Cuota B: 2.520,00 €
Cuota C: 2.240,00 €

+ suplemento 70,00 € marco
Ver Revista 50



GOYA. *Capricho 54* 3ª ed. 1868
El vergonzoso
Aguafuerte y aguatinta, 48 x 38 cm
Nº 25486 • PVP básico: 2.800,00 €
Cuota A: 2.660,00 €
Cuota B: 2.520,00 €
Cuota C: 2.240,00 €

+ suplemento 70,00 € marco
Ver Revista 50



GOYA. *Capricho 59* 3ª ed. 1868
Y aun no se van!
Aguafuerte y aguatinta, 48 x 38 cm
Nº 25536 • PVP básico: 2.800,00 €
Cuota A: 2.660,00 €
Cuota B: 2.520,00 €
Cuota C: 2.240,00 €

+ suplemento 70,00 € marco
Ver Revista 50

36



GOYA. *Capricho 64* 3ª ed. 1868
Buen Viaje
Aguafuerte y aguatinta, 48 x 38 cm
Nº 25585 • PVP básico: 2.800,00 €
Cuota A: 2.660,00 €
Cuota B: 2.520,00 €
Cuota C: 2.240,00 €

+ suplemento 70,00 € marco
Ver Revista 50



GOYA. *Capricho 67* 3ª ed. 1868
Aguarda que te unten
Aguafuerte y aguatinta, 48 x 38 cm
Nº 25619 • PVP básico: 2.800,00 €
Cuota A: 2.660,00 €
Cuota B: 2.520,00 €
Cuota C: 2.240,00 €

+ suplemento 70,00 € marco
Ver Revista 50



GOYA. *Capricho 76* 3ª ed. 1868
¿Está Vm... pues, Como digo...
Aguafuerte y aguatinta, 48 x 38 cm
Nº 25700 • PVP básico: 2.800,00 €
Cuota A: 2.660,00 €
Cuota B: 2.520,00 €
Cuota C: 2.240,00 €

+ suplemento 70,00 € marco
Ver Revista 50



GOYA. *Desastre 4* 4ª ed. 1906
Las mugeres dan valor
Aguafuerte y aguatinta, 38 x 48 cm
Nº 24182 • PVP básico: 2.550,00 €
Cuota A: 2.422,50 €
Cuota B: 2.295,00 €
Cuota C: 2.040,00 €

+ suplemento 70,00 € marco
Ver Revista 50



GOYA. *Desastre 6* 4ª ed. 1906
Bien te se está
Aguafuerte y aguatinta, 38 x 48 cm
Nº 24208 • PVP básico: 2.550,00 €
Cuota A: 2.422,50 €
Cuota B: 2.295,00 €
Cuota C: 2.040,00 €

+ suplemento 70,00 € marco
Ver Revista 50



GOYA. *Desastre 10* 4ª ed. 1906
Tampoco
Aguafuerte y aguatinta, 38 x 48 cm
Nº 24240 • PVP básico: 2.550,00 €
Cuota A: 2.422,50 €
Cuota B: 2.295,00 €
Cuota C: 2.040,00 €

+ suplemento 70,00 € marco
Ver Revista 50



GOYA. *Desastre 21* 4ª ed. 1906
Será lo mismo
Aguafuerte y aguatinta, 38 x 48 cm
Nº 24356 • PVP básico: 2.550,00 €
Cuota A: 2.422,50 €
Cuota B: 2.295,00 €
Cuota C: 2.040,00 €

+ suplemento 70,00 € marco
Ver Revista 50



GOYA. *Desastre 22* 4ª ed. 1906
Tanto y más
Aguafuerte y aguatinta, 38 x 48 cm
Nº 24364 • PVP básico: 2.550,00 €
Cuota A: 2.422,50 €
Cuota B: 2.295,00 €
Cuota C: 2.040,00 €

+ suplemento 70,00 € marco
Ver Revista 50



GOYA. *Desastre 23* 4ª ed. 1906
Lo mismo en otras partes
Aguafuerte y aguatinta, 38 x 48 cm
Nº 24372 • PVP básico: 2.550,00 €
Cuota A: 2.422,50 €
Cuota B: 2.295,00 €
Cuota C: 2.040,00 €

+ suplemento 70,00 € marco
Ver Revista 50



GOYA. *Desastre 25* 4ª ed. 1906
También estos
Aguafuerte y aguatinta, 38 x 48 cm
Nº 24398 • PVP básico: 2.550,00 €
Cuota A: 2.422,50 €
Cuota B: 2.295,00 €
Cuota C: 2.040,00 €

+ suplemento 70,00 € marco
Ver Revista 50



GOYA. *Desastre 34* 4ª ed. 1906
Por una nabaja
Aguafuerte y aguatinta, 38 x 48 cm
Nº 24489 • PVP básico: 2.550,00 €
Cuota A: 2.422,50 €
Cuota B: 2.295,00 €
Cuota C: 2.040,00 €

+ suplemento 70,00 € marco
Ver Revista 50



GOYA. *Desastre 40* 4ª ed. 1906
Algun partido saca
Aguafuerte y aguatinta, 38 x 48 cm
Nº 24547 • PVP básico: 2.550,00 €
Cuota A: 2.422,50 €
Cuota B: 2.295,00 €
Cuota C: 2.040,00 €

+ suplemento 70,00 € marco
Ver Revista 50



GOYA. *Desastre 43* 4ª ed. 1906
También esto
Aguafuerte y aguatinta, 38 x 48 cm
Nº 24570 • PVP básico: 2.550,00 €
Cuota A: 2.422,50 €
Cuota B: 2.295,00 €
Cuota C: 2.040,00 €

+ suplemento 70,00 € marco
Ver Revista 50



GOYA. *Desastre 46* 4ª ed. 1906
Esto es malo
Aguafuerte y aguatinta, 38 x 48 cm
Nº 24604 • PVP básico: 2.550,00 €
Cuota A: 2.422,50 €
Cuota B: 2.295,00 €
Cuota C: 2.040,00 €

+ suplemento 70,00 € marco
Ver Revista 50



GOYA. *Desastre 48* 4ª ed. 1906
Cruel lástima!
Aguafuerte y aguatinta, 38 x 48 cm
Nº 24620 • PVP básico: 2.550,00 €
Cuota A: 2.422,50 €
Cuota B: 2.295,00 €
Cuota C: 2.040,00 €

+ suplemento 70,00 € marco
Ver Revista 50



GOYA. *Desastre 51* 4ª ed. 1906
Gracias á la almorta
Aguafuerte y aguatinta, 38 x 48 cm
Nº 24653 • PVP básico: 2.550,00 €
Cuota A: 2.422,50 €
Cuota B: 2.295,00 €
Cuota C: 2.040,00 €

+ suplemento 70,00 € marco
Ver Revista 50



GOYA. *Desastre 52* 4ª ed. 1906
No llegan á tiempo
Aguafuerte y aguatinta, 38 x 48 cm
Nº 24661 • PVP básico: 2.550,00 €
Cuota A: 2.422,50 €
Cuota B: 2.295,00 €
Cuota C: 2.040,00 €

+ suplemento 70,00 € marco
Ver Revista 50



GOYA. *Desastre 53* 4ª ed. 1906
Espiró sin remedio
Aguafuerte y aguatinta, 38 x 48 cm
Nº 24679 • PVP básico: 2.550,00 €
Cuota A: 2.422,50 €
Cuota B: 2.295,00 €
Cuota C: 2.040,00 €

+ suplemento 70,00 € marco
Ver Revista 50



GOYA. *Desastre 54* 4ª ed. 1906
Clamores en vano
Aguafuerte y aguatinta, 38 x 48 cm
Nº 24687 • PVP básico: 2.550,00 €
Cuota A: 2.422,50 €
Cuota B: 2.295,00 €
Cuota C: 2.040,00 €

+ suplemento 70,00 € marco
Ver Revista 50



GOYA. *Desastre 56* 4ª ed. 1906
Al cementerio
Aguafuerte y aguatinta, 38 x 48 cm
Nº 24703 • PVP básico: 2.550,00 €
Cuota A: 2.422,50 €
Cuota B: 2.295,00 €
Cuota C: 2.040,00 €

+ suplemento 70,00 € marco
Ver Revista 50



GOYA. *Desastre 58* 4ª ed. 1906
No hay que dar voces
Aguafuerte y aguatinta, 38 x 48 cm
Nº 24729 • PVP básico: 2.550,00 €
Cuota A: 2.422,50 €
Cuota B: 2.295,00 €
Cuota C: 2.040,00 €

+ suplemento 70,00 € marco
Ver Revista 50



GOYA. *Desastre 59* 4ª ed. 1906
De qué sirve una taza?
Aguafuerte y aguatinta, 38 x 48 cm
Nº 24737 • PVP básico: 2.550,00 €
Cuota A: 2.422,50 €
Cuota B: 2.295,00 €
Cuota C: 2.040,00 €

+ suplemento 70,00 € marco
Ver Revista 50



GOYA. *Desastre 61* 4ª ed. 1906
Si son de otro linage
Aguafuerte y aguatinta, 38 x 48 cm
Nº 24752 • PVP básico: 2.550,00 €
Cuota A: 2.422,50 €
Cuota B: 2.295,00 €
Cuota C: 2.040,00 €

+ suplemento 70,00 € marco
Ver Revista 50



GOYA. *Desastre 63* 4ª ed. 1906
Muertos recogidos
Aguafuerte y aguatinta, 38 x 48 cm
Nº 24778 • PVP básico: 2.550,00 €
Cuota A: 2.422,50 €
Cuota B: 2.295,00 €
Cuota C: 2.040,00 €

+ suplemento 70,00 € marco
Ver Revista 50



GOYA. *Desastre 64* 4ª ed. 1906
Carretadas al cementerio
Aguafuerte y aguatinta, 38 x 48 cm
Nº 24786 • PVP básico: 2.550,00 €
Cuota A: 2.422,50 €
Cuota B: 2.295,00 €
Cuota C: 2.040,00 €

+ suplemento 70,00 € marco
Ver Revista 50



GOYA. *Desastre 66* 4ª ed. 1906
Extraña devoción!
Aguafuerte y aguatinta, 38 x 48 cm
Nº 24802 • PVP básico: 2.550,00 €
Cuota A: 2.422,50 €
Cuota B: 2.295,00 €
Cuota C: 2.040,00 €

+ suplemento 70,00 € marco
Ver Revista 50



GOYA. *Desastre 67* 4ª ed. 1906
Esta no lo es menos!
Aguafuerte y aguatinta, 38 x 48 cm
Nº 24810 • PVP básico: 2.550,00 €
Cuota A: 2.422,50 €
Cuota B: 2.295,00 €
Cuota C: 2.040,00 €

+ suplemento 70,00 € marco
Ver Revista 50



GOYA. *Desastre 73* 4ª ed. 1906
Gatesca pantomima
Aguafuerte y aguatinta, 38 x 48 cm
Nº 24877 • PVP básico: 2.550,00 €
Cuota A: 2.422,50 €
Cuota B: 2.295,00 €
Cuota C: 2.040,00 €

+ suplemento 70,00 € marco
Ver Revista 50



GOYA. *Desastre 75* 4ª ed. 1906
Farándula de charlatanes
Aguafuerte y aguatinata, 38 x 48 cm
Nº 24893 • PVP básico: 2.550,00 €
Cuota A: 2.422,50 €
Cuota B: 2.295,00 €
Cuota C: 2.040,00 €

+ suplemento 70,00 € marco
Ver Revista 50



GOYA. *Desastre 76* 4ª ed. 1906
El buitre carnívoro
Aguafuerte y aguatinata, 38 x 48 cm
Nº 24901 • PVP básico: 2.550,00 €
Cuota A: 2.422,50 €
Cuota B: 2.295,00 €
Cuota C: 2.040,00 €

+ suplemento 70,00 € marco
Ver Revista 50



GOYA. *Desastre 78* 4ª ed. 1906
Se defiende bien
Aguafuerte y aguatinata, 38 x 48 cm
Nº 24927 • PVP básico: 2.550,00 €
Cuota A: 2.422,50 €
Cuota B: 2.295,00 €
Cuota C: 2.040,00 €

+ suplemento 70,00 € marco
Ver Revista 50



Gonzalo GOYTISSOLO
Unidos hacia el futuro, 2004
Litografía, 78 x 62 cm. Ed. 100 ej.
Nº 17137 • PVP básico: 300,00 €
Cuota A: 285,00 €
Cuota B: 270,00 €
Cuota C: 240,00 €

Ver Revista 35



Gust GRAAS
Danza de los veleros, 2001
Litografía, 75 x 56 cm. Ed. 100 ej.
Nº 7823 • PVP básico: 230,00 €
Cuota A: 218,50 €
Cuota B: 207,00 €
Cuota C: 184,00 €

Ver Revista 23



Günter GRASS
Autorretrato con gorra y sapo, 1993
Punta seca, 65 x 50 cm. Ed. 120 ej.
Nº 59 • PVP básico: 800,00 €
Cuota A: 760,00 €
Cuota B: 720,00 €
Cuota C: 640,00 €

Ver Revista 4



Günter GRASS
Lechuga muerta, 1993
Litografía, 50 x 65 cm. Ed. 120 ej.
Nº 67 • PVP básico: 720,00 €
Cuota A: 684,00 €
Cuota B: 648,00 €
Cuota C: 576,00 €

Ver Revista 4



Günter GRASS
Mis gafas en tiempo de cerezas, 2001
Litografía, 64 x 44 cm. Ed. 150 ej.
Nº 7880 • PVP básico: 550,00 €
Cuota A: 522,50 €
Cuota B: 495,00 €
Cuota C: 440,00 €

Ver Revista 23



Günter GRASS
En busca de la belleza..., 2001
Litografía, 64 x 44 cm. Ed. 150 ej.
Nº 7898 • PVP básico: 550,00 €
Cuota A: 522,50 €
Cuota B: 495,00 €
Cuota C: 440,00 €

Ver Revista 23



Günter GRASS
Bodegón otoñal, 2002
Litografía, 63 x 88 cm. Ed. 150 ej.
Nº 10199 • PVP básico: 570,00 €
Cuota A: 541,50 €
Cuota B: 513,00 €
Cuota C: 456,00 €

Ver Revista 28



Günter GRASS
Peces en la arena, 2002
Litografía, 63 x 86 cm. Ed. 150 ej.
Nº 10207 • PVP básico: 570,00 €
Cuota A: 541,50 €
Cuota B: 513,00 €
Cuota C: 456,00 €

Ver Revista 28



Günter GRASS
Paisaje invernal, 2002
Litografía, 62 x 75,5 cm. Ed. 150 ej.
Nº 10678 • PVP básico: 550,00 €
Cuota A: 522,50 €
Cuota B: 495,00 €
Cuota C: 440,00 €

Ver Revista 28



Günter GRASS
Iglesia de Sant Esteve (Madremanya), 2004
Litografía, 44 x 54 cm. Ed. 75 ej.
Nº 17145 • PVP básico: 380,00 €
Cuota A: 361,00 €
Cuota B: 342,00 €
Cuota C: 304,00 €

Ver Revista 37. Estampa de la serie
Pels camins de l'Empordà (pág. 69)



Günter GRASS
En los Pirineos, 2004
Litografía, 44 x 54 cm. Ed. 75 ej.
Nº 17152 • PVP básico: 380,00 €
Cuota A: 361,00 €
Cuota B: 342,00 €
Cuota C: 304,00 €

Ver Revista 37. Estampa de la serie
Pels camins de l'Empordà (pág. 69)



Günter GRASS
Montañas camino de Cadaqués, 2004
Litografía, 44 x 54 cm. Ed. 75 ej.
Nº 17160 • PVP básico: 380,00 €
Cuota A: 361,00 €
Cuota B: 342,00 €
Cuota C: 304,00 €

Ver Revista 37. Estampa de la serie
Pels camins de l'Empordà (pág. 69)



Günter GRASS
Ladera montañosa con terrazas, 2004
Litografía, 44 x 54 cm. Ed. 75 ej.
Nº 17178 • PVP básico: 380,00 €
Cuota A: 361,00 €
Cuota B: 342,00 €
Cuota C: 304,00 €

Ver Revista 37. Estampa de la serie
Pels camins de l'Empordà (pág. 69)

40



Günter GRASS
Cap de Creus, 2004
Litografía, 44 x 54 cm. Ed. 75 ej.
Nº 17186 • PVP básico: 380,00 €
Cuota A: 361,00 €
Cuota B: 342,00 €
Cuota C: 304,00 €

Ver Revista 37. Estampa de la serie
Pels camins de l'Empordà (pág. 69)



Günter GRASS
Huerto de olivos, 2004
Litografía, 44 x 54 cm. Ed. 75 ej.
Nº 17194 • PVP básico: 380,00 €
Cuota A: 361,00 €
Cuota B: 342,00 €
Cuota C: 304,00 €

Ver Revista 37. Estampa de la serie
Pels camins de l'Empordà (pág. 69)



Günter GRASS
Sauce centenario, 2004
Litografía, 44 x 54 cm. Ed. 75 ej.
Nº 17202 • PVP básico: 380,00 €
Cuota A: 361,00 €
Cuota B: 342,00 €
Cuota C: 304,00 €

Ver Revista 37. Estampa de la serie
Pels camins de l'Empordà (pág. 69)



Günter GRASS
Vista al patio del hotel, 2004
Litografía, 44 x 54 cm. Ed. 75 ej.
Nº 17210 PVP básico: 380,00 €
Cuota A: 361,00 €
Cuota B: 342,00 €
Cuota C: 304,00 €

Ver Revista 37. Estampa de la serie
Pels camins de l'Empordà (pág. 69)



Günter GRASS
Masía ampurdanesa, 2004
Litografía, 44 x 54 cm. Ed. 75 ej.
Nº 17228 PVP básico: 380,00 €
Cuota A: 361,00 €
Cuota B: 342,00 €
Cuota C: 304,00 €

Ver Revista 37. Estampa de la serie
Pels camins de l'Empordà (pág. 69)



Günter GRASS
Casa catalana camino de Púbol, 2004
Litografía, 44 x 54 cm. Ed. 75 ej.
Nº 17236 PVP básico: 380,00 €
Cuota A: 361,00 €
Cuota B: 342,00 €
Cuota C: 304,00 €

Ver Revista 37. Estampa de la serie
Pels camins de l'Empordà (pág. 69)



Günter GRASS
Disparate aragonés, 2004
Aguafuerte, 38 x 53 cm. Ed. 75 ej.
Nº 17962 • PVP básico: 285,00 €
Cuota A: 270,75 €
Cuota B: 256,50 €
Cuota C: 228,00 €



Günter GRASS
Olivo y agave I, 2007
Litografía, 57 x 46,5 cm. Ed. 80 ej.
Nº 23721 • PVP básico: 295,00 €
Cuota A: 280,25 €
Cuota B: 265,50 €
Cuota C: 236,00 €

Ver Revista 49



Günter GRASS
Olivo y agave II, 2007
Litografía, 57 x 46,5 cm. Ed. 80 ejes.
Nº 23739 • PVP básico: 295,00 €
Cuota A: 280,25 €
Cuota B: 265,50 €
Cuota C: 236,00 €

Ver Revista 49



Günter GRASS
El tambor de hojalata I, 2010
Litografía, 65 x 50 cm., Ed. 50 ejes.
Nº 40126 • PVP básico: 430,00 €
Cuota A: 408,50 €
Cuota B: 387,00 €
Cuota C: 344,00 €

Ver Revista 61



Günter GRASS
El tambor de hojalata II, 2010
Litografía, 50 x 65 cm., Ed. 50 ejes.
Nº 40127 • PVP básico: 430,00 €
Cuota A: 408,50 €
Cuota B: 387,00 €
Cuota C: 344,00 €

Ver Revista 61



Günter GRASS
Pulgarcita, 2004
Punta seca, 50,5 x 35 cm. Ed. 75 ejes.
Nº 17954 PVP básico: 285,00 €
Cuota A: 270,75 €
Cuota B: 256,50 €
Cuota C: 228,00 €

Ver Revista 57



HAP GRIESHABER
Die Sowjets, 1965
Xilografía, 54,5 x 70 cm., Ed. 100 ejes.
Nº 20719 • PVP básico: 590,00 €
Cuota A: 560,50 €
Cuota B: 531,00 €
Cuota C: 472,00 €

Ver Revista 43



Raymond HAINS
Vitrine für Frankfurt, 1997
Serigrafía, 60 x 80 cm. Ed. 100 ejes.
Nº 20024 • PVP básico: 1.325,00 €
Cuota A: 1.258,75 €
Cuota B: 1.192,50 €
Cuota C: 1.060,00 €

Ver Revista 45. Último ejemplar (enmarcado). Suplemento marco: 260,00 €



Otto Herbert HAJEK
Sin título, 1996
Serigrafía, 60 x 80 cm. Ed. 100 ejes.
Nº 19919 • PVP básico: 915,00 €
Cuota A: 869,25 €
Cuota B: 823,50 €
Cuota C: 732,00 €

Ver Revista 42. Estampa de la Serie *Arte & Arquitectura* (pág. 71)



Peter HALLEY
Contamination 2, 2002
Litografía y serigrafía, 80 x 81 cm
Ed. 100 ejes.
Nº 16253 • PVP básico: 1.500,00 €
Cuota A: 1.425,00 €
Cuota B: 1.350,00 €
Cuota C: 1.200,00 €

Ver Revista 34



José HERNÁNDEZ
Homenaje a Borges, 1994
Aguafuerte, 56 x 38 cm. Ed. 100 ejes.
Nº 539 • PVP básico: 350,00 €
Cuota A: 332,50 €
Cuota B: 315,00 €
Cuota C: 280,00 €

Ver Revista 1



José HERNÁNDEZ
El Aleph, 1994
Aguafuerte, 56 x 38 cm. Ed. 100 ejes.
Nº 596 • PVP básico: 350,00 €
Cuota A: 332,50 €
Cuota B: 315,00 €
Cuota C: 280,00 €

Ver Revista 1



José HERNÁNDEZ
Retrato imaginario de Borges, 1994
Aguafuerte, 56 x 38 cm. Ed. 25 ejes.
Nº 4739 • PVP básico: 350,00 €
Cuota A: 332,50 €
Cuota B: 315,00 €
Cuota C: 280,00 €

Ver Revista 15



José HERNÁNDEZ
Lemur, 1994
Aguafuerte, 56 x 38 cm. Ed. 25 ejes.
Nº 4861 • PVP básico: 350,00 €
Cuota A: 332,50 €
Cuota B: 315,00 €
Cuota C: 280,00 €

Ver Revista 36



José HERNÁNDEZ
Retrato imaginario de Kafka, 1999
Aguafuerte, 56 x 38 cm. Ed. 25 ejts.
Nº 4879 • PVP básico: 350,00 €
Cuota A: 332,50 €
Cuota B: 315,00 €
Cuota C: 280,00 €

Ver Revista 16



José HERNÁNDEZ
Insecto 1, 1999
Aguafuerte, 56 x 38 cm. Ed. 25 ejts.
Nº 4895 • PVP básico: 350,00 €
Cuota A: 332,50 €
Cuota B: 315,00 €
Cuota C: 280,00 €

Ver Revista 36



José HERNÁNDEZ
Insecto 2, 1999
Aguafuerte, 56 x 38 cm. Ed. 25 ejts.
Nº 4887 • PVP básico: 350,00 €
Cuota A: 332,50 €
Cuota B: 315,00 €
Cuota C: 280,00 €

Ver Revista 36



José HERNÁNDEZ
Disparates, 2009
Aguafuerte, 38 x 53 cm. Ed. 75 ejts.
Nº 27615 • PVP básico: 610,00 €
Cuota A: 579,50 €
Cuota B: 549,00 €
Cuota C: 488,00 €

Ver Revista 55

42



Gerhard HOFMANN
El Paseo de Gracia, 1999
Aguafuerte, 50 x 70 cm. Ed. 90 ejts.
Nº 4317 • PVP básico: 320,00 €
Cuota A: 304,00 €
Cuota B: 288,00 €
Cuota C: 256,00 €

Ver Revista 15



Gerhard HOFMANN
El puerto de Barcelona, 1999
Aguafuerte, 50 x 70 cm. Ed. 90 ejts.
Nº 4309 • PVP básico: 320,00 €
Cuota A: 304,00 €
Cuota B: 288,00 €
Cuota C: 256,00 €

Ver Revista 15



Gerhard HOFMANN
La fiesta catalana, 1999
Aguafuerte, 70 x 50 cm. Ed. 90 ejts.
Nº 4291 • PVP básico: 320,00 €
Cuota A: 304,00 €
Cuota B: 288,00 €
Cuota C: 256,00 €

Ver Revista 15



Gerhard HOFMANN
La Sagrada Familia, 1999
Aguafuerte, 70 x 50 cm. Ed. 90 ejts.
Nº 4325 • PVP básico: 320,00 €
Cuota A: 304,00 €
Cuota B: 288,00 €
Cuota C: 256,00 €

Ver Revista 15



Gerhard HOFMANN
Las Ramblas, 1999
Aguafuerte, 50 x 70 cm. Ed. 90 ejts.
Nº 4333 • PVP básico: 320,00 €
Cuota A: 304,00 €
Cuota B: 288,00 €
Cuota C: 256,00 €

Ver Revista 15



Gerhard HOFMANN
Ramo en amarillo, 2006
Aguafuerte, aguainta, 67,5 x 69 cm.
Ed. 120 ejts.
Nº 26237 • PVP básico: 430,00 €
Cuota A: 408,50 €
Cuota B: 387,00 €
Cuota C: 344,00 €

Ver Revista 59. Último ejemplar.



Hans HOLLEIN
Sankt Mattai-Kirchplatz Berlin, 1997
Serigrafía, 60 x 80 cm. Ed. 100 ejts.
Nº 19935 • PVP básico: 915,00 €
Cuota A: 869,25 €
Cuota B: 823,50 €
Cuota C: 732,00 €

Ver Revista 42. Estampa de la Serie *Arte & Arquitectura* (pág. 71)

ESTAMPAS Y FOTOGRAFÍA, OBRAS SUELTAS.

I

K

L

Immendorff

Kabakov

Kcho

Kelp

Kirkeby

Knoebel

Kounellis

Lecoultre

LeWitt

Lorenzo

Lüpertz



Jörg IMMENDORFF
Sin título, 1991
Linograbado, 100 x 70 cm. Ed. 40 ej.
Nº 19042 • PVP básico: 1.550,00 €
Cuota A: 1.472,50 €
Cuota B: 1.395,00 €
Cuota C: 1.240,00 €

Ver Revista 41. Estampa de la serie *Portfolio Lettre International*. Último ejemplar. (pág. 71)



Ilya KABAKOV
Sin título, 1992
Litografía, 70 x 100 cm. Ed. 40 ej.
Nº 19018 • PVP básico: 1.800,00 €
Cuota A: 1.710,00 €
Cuota B: 1.620,00 €
Cuota C: 1.440,00 €

Ver Revista 41. Estampa de la serie *Portfolio Lettre International*. (pág. 71)



Ilya KABAKOV
Blickst Du hinauf und liest die Worte..., 1997
Serigrafía, 60 x 80 cm. Ed. 100 ej.
Nº 20016 • PVP básico: 1.525,00 €
Cuota A: 1.448,75 €
Cuota B: 1.372,50 €
Cuota C: 1.220,00 €

Ver Revista 48. Último ejemplar (enmarcado). Suplemento marco: 260,00 €



KCHO
Persuasión, 2001
Litografía, 50 x 70 cm. Ed. 30 ej.
Nº 9274 • PVP básico: 670,00 €
Cuota A: 636,50 €
Cuota B: 603,00 €
Cuota C: 536,00 €

Ver Revista 25. Sólo dos ejemplares (enmarcados). Suplemento marco: 100,00 €

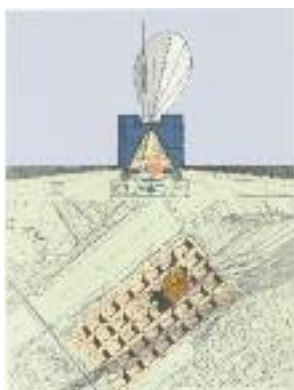

Zamp KELP
Mekka Medial, Paris Gare d'Austerlitz, 1996. Serigrafía, 80 x 60 cm. Ed. 100 ej.
Nº 19877 • PVP básico: 915,00 €
Cuota A: 869,25 €
Cuota B: 823,50 €
Cuota C: 732,00 €

Ver Revista 42. Estampa de la Serie *Arte & Arquitectura*. (pág. 71)



Per KIRKEBY
Sin título, 1992
Aguatinta, 70 x 100 cm. Ed. 40 ej.
Nº 19067 • PVP básico: 1.800,00 €
Cuota A: 1.710,00 €
Cuota B: 1.620,00 €
Cuota C: 1.440,00 €

Ver Revista 41. Estampa de la serie *Portfolio Lettre International*. (pág. 71)



Imi KNOEBEL
Rot Gelb Weiss Blau, 1995
Serigrafía, 80 x 60 cm. Ed. 98 ej.
Nº 22459 • PVP básico: 1.800,00 €
Cuota A: 1.710,00 €
Cuota B: 1.620,00 €
Cuota C: 1.440,00 €

Ver Revista 46. Estampa de la Serie π . (pág. 71)



Imi KNOEBEL
Für Joseph Beuys, 1987. Litografía, collage, 80 x 60 cm. Ed. 90 ej.
Nº 22723 • PVP básico: 2.100,00 €
Cuota A: 1.995,00 €
Cuota B: 1.890,00 €
Cuota C: 1.680,00 €

Estampa de la serie *For Joseph Beuys*. Ver Revista 71. Último ejemplar. (pág. 71)

44



Jannis KOUNELLIS
Sin título, 1992
Litografía, 70 x 100 cm. Ed. 40 ej.
Nº 18978 • PVP básico: 2.350,00 €
Cuota A: 2.232,50 €
Cuota B: 2.115,00 €
Cuota C: 1.880,00 €

Ver Revista 41. Estampa de la serie *Portfolio Lettre International*. (pág. 71)



Jean LECOULTRE
Diario, 2001
Heliograbado, aguatinta, 66 x 50,5 cm. Ed. 100 ej.
Nº 9464 • PVP básico: 430,00 €
Cuota A: 408,50 €
Cuota B: 387,00 €
Cuota C: 344,00 €

Ver Revista 27



Jean LECOULTRE
Super Verónica, 2001
Heliograbado, aguatinta, 66 x 50,5 cm. Ed. 100 ej.
Nº 9456 • PVP básico: 430,00 €
Cuota A: 408,50 €
Cuota B: 387,00 €
Cuota C: 344,00 €

Ver Revista 27



Sol LEWITT
A Pyramid, 1987
Serigrafía, 61 x 81,3 cm. Ed. 90 ej.
Nº 22749 • PVP básico: 3.300,00 €
Cuota A: 3.135,00 €
Cuota B: 2.970,00 €
Cuota C: 2.640,00 €

Estampa de la serie *For Joseph Beuys*. Ver Revista 71. Último ejemplar. (pág. 71)



Antonio **LORENZO**
Disparate espacial, 2004
 Estampa digital, 38 x 53 cm. Ed. 75 ej.
 Nº 17053 • PVP básico: 355,00 €
 Cuota A: 337,25 €
 Cuota B: 319,50 €
 Cuota C: 284,00 €

Ver Revista 35



Markus **LÜPERTZ**
Der Schneckensucher, 1992
 Linograbado, 70 x 100 cm. Ed. 40 ej.
 Nº 19075 • PVP básico: 1.550,00 €
 Cuota A: 1.472,50 €
 Cuota B: 1.395,00 €
 Cuota C: 1.240,00 €

Ver Revista 41. Estampa de la serie
Portfolio Lettre International. (pág. 71)



Markus **LÜPERTZ**
Männer ohne Frauen - Parsifal, 1995
 Punta seca, 80 x 60 cm. Ed. 98 ej.
 Nº 22475 • PVP básico: 1.550,00 €
 Cuota A: 1.472,50 €
 Cuota B: 1.395,00 €
 Cuota C: 1.240,00 €

Ver Revista 46
 Estampa de la *Serie π*. (pág. 71)

M O P

46

Mariscal
Maté
Mattner
Meier
Meseguer
Mingote
Miró
Moscardó

Oliveira
Ottersbach

Pagola
Paik
Paladino
Pla-Narbona



Javier MARISCAL
Qué buena es mi mamá a la luz de la luna llena, 1994
Serigrafía, 65 x 50 cm. Ed. 125 ej.
Nº 695 • PVP básico: 460,00 €
Cuota A: 437,00 €
Cuota B: 414,00 €
Cuota C: 368,00 €

Ver Revista 2



Javier MARISCAL
Tots junts amb la Sabana, 1998
Serigrafía, 76 x 56 cm. Ed. 125 ej.
Nº 3137 • PVP básico: 610,00 €
Cuota A: 579,50 €
Cuota B: 549,00 €
Cuota C: 488,00 €

Ver Revista 11. Último ejemplar



Javier MARISCAL
Oda a Gaudí II (Mi vespa), 2002
Serigrafía, 70 x 50 cm. Ed. 125 ej.
Nº 11270 • PVP básico: 610,00 €
Cuota A: 579,50 €
Cuota B: 549,00 €
Cuota C: 488,00 €

Ver Revista 27



Javier MARISCAL
Nocturno festivo (Oda a la alegría II), 2005
Serigrafía, 76,5 x 56 cm. Ed. 125 ej.
Nº 19224 • PVP básico: 560,00 €
Cuota A: 532,00 €
Cuota B: 504,00 €
Cuota C: 448,00 €

Ver Revista 39



Javier MARISCAL
La alegría de vivir (Oda a la alegría II), 2005
Serigrafía, 70 x 70 cm. Ed. 125 ej.
Nº 19232 • PVP básico: 460,00 €
Cuota A: 437,00 €
Cuota B: 414,00 €
Cuota C: 368,00 €

Ver Revista 39



Enrique MATÉ
Disparate Húmedo (Disparate 42), 2005
Estampa digital, 38 x 53 cm. Ed. 75 ej.
Nº 21121 • PVP básico: 285,00 €
Cuota A: 270,75 €
Cuota B: 256,50 €
Cuota C: 228,00 €

Ver Revista 44



Jakob MATTNER
Cambio, 1997
Fototipia, 80 x 60 cm. Ed. 36 ej.
Nº 7179 • PVP básico: 1.900,00 €
Cuota A: 1.805,00 €
Cuota B: 1.710,00 €
Cuota C: 1.520,00 €

Ver Revista 22



Jakob MATTNER
Sombra, 1996
Fototipia, 60 x 80 cm. Ed. 36 ej.
Nº 7161 • PVP básico: 1.900,00 €
Cuota A: 1.805,00 €
Cuota B: 1.710,00 €
Cuota C: 1.520,00 €

Ver Revista 22. Último ejemplar (enmarcado). Suplemento marco: 180,00 €



Richard MEIER
Münsterplatz Ulm, 1997
Litografía, 80 x 60 cm. Ed. 100 ej.
Nº 19950 • PVP básico: 915,00 €
Cuota A: 869,25 €
Cuota B: 823,50 €
Cuota C: 732,00 €

Ver Revista 42. Estampa de la Serie *Arte & Arquitectura* (pág. 71)



Rosell MESEGUER
Chumbera de las minas, 2007
Cianotipia, 75 x 59 cm. Ed. 3 ej.
Nº 26013 • PVP básico: 825,00 €
Cuota A: 783,75 €
Cuota B: 742,50 €
Cuota C: 660,00 €

Ver Revista 51



Rosell MESEGUER
Matorral de la zona minera, 2007
Cianotipia, 75 x 59 cm. Ed. 3 ej.
Nº 26005 • PVP básico: 825,00 €
Cuota A: 783,75 €
Cuota B: 742,50 €
Cuota C: 660,00 €

Ver Revista 51



Rosell MESEGUER
Poleo de monte, 2007
Cianotipia, 75 x 59 cm. Ed. 3 ej.
Nº 26021 • PVP básico: 825,00 €
Cuota A: 783,75 €
Cuota B: 742,50 €
Cuota C: 660,00 €

Ver Revista 51



Antonio MINGOTE
El guerrero y la dama, 1999
Serigrafía, 65 x 50 cm. Ed. 150 ejes.
N° 4218 • PVP básico: 260,00 €
Cuota A: 247,00 €
Cuota B: 234,00 €
Cuota C: 208,00 €

Ver Revista 14



Antonio MINGOTE
La heroica, 2000
Aguafuerte, 65 x 50 cm. Ed. 125 ejes.
N° 5744 • PVP básico: 250,00 €
Cuota A: 237,50 €
Cuota B: 225,00 €
Cuota C: 200,00 €

Ver Revista 22



Antonio MINGOTE
La heroica, 2000
Aguafuerte iluminado, 65 x 50 cm.
Ed. 25 ejes.
N° 6031 • PVP básico: 430,00 €
Cuota A: 408,50 €
Cuota B: 387,00 €
Cuota C: 344,00 €

Ver Revista 22



Antonio MINGOTE
Apolo y las musas, 2002
Litografía, 47 x 52 cm. Ed. 250 ejes.
N° 10777 • PVP básico: 250,00 €
Cuota A: 237,50 €
Cuota B: 225,00 €
Cuota C: 200,00 €

Ver Revista 27



Antonio MINGOTE
Belén, 2004
Litografía, 52,5 x 75,5 cm. Ed. 170 ejes.
N° 17913 • PVP básico: 310,00 €
Cuota A: 294,50 €
Cuota B: 279,00 €
Cuota C: 248,00 €

Ver Revista 37



Antonio MINGOTE
Don Quijote en Barcelona, 2004
Litografía, 42 x 32,5 cm. Ed. 150 ejes.
N° 17947 • PVP básico: 250,00 €
Cuota A: 237,50 €
Cuota B: 225,00 €
Cuota C: 200,00 €

Ver Revista 36



Antonio MINGOTE
Homenaje a Goya, 2004
Litografía 48 x 63 cm. Ed. 100 ejes.
N° 17525 • PVP básico: 310,00 €
Cuota A: 294,50 €
Cuota B: 279,00 €
Cuota C: 248,00 €

Ver Revista 43



Antonio MINGOTE
Homenaje a Picasso, 2004
Litografía, 50 x 38 cm. Ed. 100 ejes.
N° 17939 • PVP básico: 310,00 €
Cuota A: 294,50 €
Cuota B: 279,00 €
Cuota C: 248,00 €

Ver Revista 43



Antonio MINGOTE
Feliz Navidad (Christmas II), 2010
Litografía, 34 x 32 cm., Ed. 99 ejes.
N° 40138 • PVP básico: 220,00 €
Cuota A: 209,00 €
Cuota B: 198,00 €
Cuota C: 176,00 €

Ver Revista 61



Antonio MINGOTE
Pasión flamenca, 2010
Litografía, 41 x 33 cm., Ed. 99 ejes.
N° 40137 • PVP básico: 250,00 €
Cuota A: 237,50 €
Cuota B: 225,00 €
Cuota C: 200,00 €

Ver Revista 61



Joan MIRÓ
La mélodie acide, nº 2, 1980
Litografía, 33 x 25 cm. Ed. 1.500 ejes.,
firmados en la plancha
N° 2204 • PVP básico: 580,00 €
Cuota A: 551,00 €
Cuota B: 522,00 €
Cuota C: 464,00 €

Ver Revista 8



Joan MIRÓ
La mélodie acide, nº 3, 1980
Litografía, 33 x 25 cm. Ed. 1.500 ejes.,
firmados en la plancha
N° 2212 • PVP básico: 580,00 €
Cuota A: 551,00 €
Cuota B: 522,00 €
Cuota C: 464,00 €

Ver Revista 8



Joan MIRÓ
La mélodie acide, n° 4, 1980
Litografía, 33 x 25 cm. Ed. 1.500 ejcs.,
firmados en la plancha
N° 2220 • PVP básico: 580,00 €
Cuota A: 551,00 €
Cuota B: 522,00 €
Cuota C: 464,00 €

Ver Revista 8



Joan MIRÓ
La mélodie acide, n° 5, 1980
Litografía, 33 x 25 cm. Ed. 1.500 ejcs.,
firmados en la plancha
N° 2238 • PVP básico: 580,00 €
Cuota A: 551,00 €
Cuota B: 522,00 €
Cuota C: 464,00 €

Ver Revista 8



Joan MIRÓ
La mélodie acide, n° 6, 1980
Litografía, 33 x 25 cm. Ed. 1.500 ejcs.,
firmados en la plancha
N° 2246 • PVP básico: 580,00 €
Cuota A: 551,00 €
Cuota B: 522,00 €
Cuota C: 464,00 €

Ver Revista 8



Joan MIRÓ
La mélodie acide, n° 8, 1980
Litografía, 33 x 25 cm. Ed. 1.500 ejcs.,
firmados en la plancha
N° 2261 • PVP básico: 580,00 €
Cuota A: 551,00 €
Cuota B: 522,00 €
Cuota C: 464,00 €

Ver Revista 8



Joan MIRÓ
La mélodie acide, n° 9, 1980
Litografía, 33 x 25 cm. Ed. 1.500 ejcs.,
firmados en la plancha
N° 2279 • PVP básico: 580,00 €
Cuota A: 551,00 €
Cuota B: 522,00 €
Cuota C: 464,00 €

Ver Revista 8



Joan MIRÓ
La mélodie acide, n° 10, 1980
Litografía, 33 x 25 cm. Ed. 1.500 ejcs.,
firmados en la plancha
N° 2287 • PVP básico: 580,00 €
Cuota A: 551,00 €
Cuota B: 522,00 €
Cuota C: 464,00 €

Ver Revista 8



Joan MIRÓ
La mélodie acide, n° 11, 1980
Litografía, 33 x 25 cm. Ed. 1.500 ejcs.,
firmados en la plancha
N° 2295 • PVP básico: 580,00 €
Cuota A: 551,00 €
Cuota B: 522,00 €
Cuota C: 464,00 €

Ver Revista 8



Joan MIRÓ
La mélodie acide, n° 14, 1980
Litografía, 33 x 25 cm. Ed. 1.500 ejcs.,
firmados en la plancha
N° 2329 • PVP básico: 580,00 €
Cuota A: 551,00 €
Cuota B: 522,00 €
Cuota C: 464,00 €

Ver Revista 8



Ramón MOSCARDÓ
Mañana en el Círculo de Bellas Artes,
2004
Litografía, 56 x 74 cm. Ed. 99 ejcs.
N° 17988 • PVP básico: 250,00 €
Cuota A: 237,50 €
Cuota B: 225,00 €
Cuota C: 200,00 €

Ver Revista 37



Ramón MOSCARDÓ
Nocturno del Born, 2004
Litografía, 56 x 74 cm. Ed. 99 ejcs.
N° 17970 • PVP básico: 250,00 €
Cuota A: 237,50 €
Cuota B: 225,00 €
Cuota C: 200,00 €

Ver Revista 37



Nathan OLIVEIRA
Copper Plate Nudes II (1), 2001
Aguafuerte, 70 x 57 cm. Ed. 30 ejcs.
N° 16162 • PVP básico: 2.000,00 €
Cuota A: 1.900,00 €
Cuota B: 1.800,00 €
Cuota C: 1.600,00 €

Ver Revista 34. Último ejemplar.



Nathan OLIVEIRA
Copper Plate Nudes II (3), 2001
Aguafuerte, 65,5 x 49,5 cm. Ed. 30 ejcs.
N° 16170 • PVP básico: 2.000,00 €
Cuota A: 1.900,00 €
Cuota B: 1.800,00 €
Cuota C: 1.600,00 €

Ver Revista 34. Último ejemplar (enmarcado). Suplemento marco: 141,00 €



Heribert C. **OTTERSBACK**
Kafka lacht, 2005
 Aguafuerte, aguatinta, 66 x 80 cm
 Ed. 50 ej.
 Nº 23457 • PVP básico: 770,00 €
 Cuota A: 731,50 €
 Cuota B: 693,00 €
 Cuota C: 616,00 €

Ver Revista 48



Javier **PAGOLA**
¡Adiós, carne!, 1994
 Litografía, 65 x 50 cm. Ed. 100 ej.
 Nº 612 • PVP básico: 360,00 €
 Cuota A: 342,00 €
 Cuota B: 324,00 €
 Cuota C: 288,00 €

Ver Revista 1



Javier **PAGOLA**
Pozería en general, 1994
 Litografía, 50 x 65 cm. Ed. 100 ej.
 Nº 620 • PVP básico: 360,00 €
 Cuota A: 342,00 €
 Cuota B: 324,00 €
 Cuota C: 288,00 €

Ver Revista 1



Javier **PAGOLA**
Bruja II, 2001
 Aguafuerte, 25,5 x 20,5 cm. Ed. 20 ej.
 Nº 12690 • PVP básico: 475,00 €
 Cuota A: 451,25 €
 Cuota B: 427,50 €
 Cuota C: 380,00 €

Ver Revista 30



Javier **PAGOLA**
Bruja III, 2001
 Aguafuerte, 25,5 x 20,5 cm. Ed. 20 ej.
 Nº 12708 • PVP básico: 475,00 €
 Cuota A: 451,25 €
 Cuota B: 427,50 €
 Cuota C: 380,00 €

Ver Revista 30



Javier **PAGOLA**
Bruja IV, 2001
 Aguafuerte, 25,5 x 20,5 cm. Ed. 20 ej.
 Nº 12716 • PVP básico: 475,00 €
 Cuota A: 451,25 €
 Cuota B: 427,50 €
 Cuota C: 380,00 €

Ver Revista 30



Javier **PAGOLA**
Bruja V, 2001
 Aguafuerte, 25,5 x 20,5 cm. Ed. 20 ej.
 Nº 12724 • PVP básico: 475,00 €
 Cuota A: 451,25 €
 Cuota B: 427,50 €
 Cuota C: 380,00 €

Ver Revista 30



Javier **PAGOLA**
Bruja VI, 2001
 Aguafuerte, 25,5 x 20,5 cm. Ed. 20 ej.
 Nº 12732 • PVP básico: 475,00 €
 Cuota A: 451,25 €
 Cuota B: 427,50 €
 Cuota C: 380,00 €

Ver Revista 30



Javier **PAGOLA**
Bruja VII, 2001
 Aguafuerte, 25,5 x 20,5 cm. Ed. 20 ej.
 Nº 12740 • PVP básico: 475,00 €
 Cuota A: 451,25 €
 Cuota B: 427,50 €
 Cuota C: 380,00 €

Ver Revista 30



Javier **PAGOLA**
Bruja VIII, 2001
 Aguafuerte, 25,5 x 20,5 cm. Ed. 20 ej.
 Nº 12757 • PVP básico: 475,00 €
 Cuota A: 451,25 €
 Cuota B: 427,50 €
 Cuota C: 380,00 €

Ver Revista 30



Javier **PAGOLA**
Bruja IX, 2001
 Aguafuerte, 25,5 x 20,5 cm. Ed. 20 ej.
 Nº 12765 • PVP básico: 475,00 €
 Cuota A: 451,25 €
 Cuota B: 427,50 €
 Cuota C: 380,00 €

Ver Revista 30



Javier **PAGOLA**
Bruja X, 2001
 Aguafuerte, 25,5 x 20,5 cm. Ed. 20 ej.
 Nº 12773 • PVP básico: 475,00 €
 Cuota A: 451,25 €
 Cuota B: 427,50 €
 Cuota C: 380,00 €

Ver Revista 30



Javier **PAGOLA**
Bruja XI, 2001
 Aguafuerte, 25,5 x 20,5 cm. Ed. 20 ejes.
 Nº 12781 • PVP básico: 475,00 €
 Cuota A: 451,25 €
 Cuota B: 427,50 €
 Cuota C: 380,00 €



Javier **PAGOLA**
Bruja XII, 2001
 Aguafuerte, 25,5 x 20,5 cm. Ed. 20 ejes.
 Nº 12799 • PVP básico: 475,00 €
 Cuota A: 451,25 €
 Cuota B: 427,50 €
 Cuota C: 380,00 €



Javier **PAGOLA**
Monotipo 2/25 (díptico), 2007
 Aguafuerte, aguainta. Cada estampa 70 x 54,5 cm
 Ejemplar único
 Nº 23861 • PVP básico: 2.340,00 €
 Cuota A: 2.223,00 €
 Cuota B: 2.106,00 €
 Cuota C: 1.872,00 €



Ver Revista 30

Ver Revista 30

Ver Revista 49



Javier **PAGOLA**
Monotipo 3/25 (díptico), 2007
 Aguafuerte, aguainta. Cada estampa 70 x 54,5 cm
 Ejemplar único
 Nº 23879 • PVP básico: 2.340,00 €
 Cuota A: 2.223,00 €
 Cuota B: 2.106,00 €
 Cuota C: 1.872,00 €



Javier **PAGOLA**
Monotipo 4/25 (díptico), 2007
 Aguafuerte, aguainta. Cada estampa 70 x 54,5 cm
 Ejemplar único
 Nº 23887 • PVP básico: 2.340,00 €
 Cuota A: 2.223,00 €
 Cuota B: 2.106,00 €
 Cuota C: 1.872,00 €



51

Ver Revista 49

Ver Revista 49



Javier **PAGOLA**
Monotipo 6/25 (díptico), 2007
 Aguafuerte, aguainta. Cada estampa 70 x 54,5 cm
 Ejemplar único
 Nº 23903 • PVP básico: 2.340,00 €
 Cuota A: 2.223,00 €
 Cuota B: 2.106,00 €
 Cuota C: 1.872,00 €



Javier **PAGOLA**
Monotipo 7/25 (díptico), 2007
 Aguafuerte, aguainta. Cada estampa 70 x 54,5 cm
 Ejemplar único
 Nº 23911 • PVP básico: 2.340,00 €
 Cuota A: 2.223,00 €
 Cuota B: 2.106,00 €
 Cuota C: 1.872,00 €



Ver Revista 49

Ver Revista 49



Javier PAGOLA
Monotipo 8/25 (diptico), 2007
 Aguafuerte, aguatinata. Cada estampa 70 x 54,5 cm
 Ejemplar único
 Nº 23937 • PVP básico: 2.340,00 €
 Cuota A: 2.223,00 €
 Cuota B: 2.106,00 €
 Cuota C: 1.872,00 €



Javier PAGOLA
Monotipo 9/25 (diptico), 2007
 Aguafuerte, aguatinata. Cada estampa 70 x 54,5 cm
 Ejemplar único
 Nº 23945 • PVP básico: 2.340,00 €
 Cuota A: 2.223,00 €
 Cuota B: 2.106,00 €
 Cuota C: 1.872,00 €



Ver Revista 49. Obra enmarcada. Suplemento marco: 375,00 €

Ver Revista 49

52



Javier PAGOLA
Monotipo 10/25 (diptico), 2007
 Aguafuerte, aguatinata. Cada estampa 70 x 54,5 cm
 Ejemplar único
 Nº 23952 • PVP básico: 2.340,00 €
 Cuota A: 2.223,00 €
 Cuota B: 2.106,00 €
 Cuota C: 1.872,00 €



Javier PAGOLA
Monotipo 12/25 (diptico), 2007
 Aguafuerte, aguatinata. Cada estampa 70 x 54,5 cm
 Ejemplar único
 Nº 23978 • PVP básico: 2.340,00 €
 Cuota A: 2.223,00 €
 Cuota B: 2.106,00 €
 Cuota C: 1.872,00 €



Ver Revista 49

Ver Revista 49



Javier PAGOLA
Monotipo 13/25 (diptico), 2007
 Aguafuerte, aguatinata. Cada estampa 70 x 54,5 cm
 Ejemplar único
 Nº 23986 • PVP básico: 2.340,00 €
 Cuota A: 2.223,00 €
 Cuota B: 2.106,00 €
 Cuota C: 1.872,00 €



Javier PAGOLA
Monotipo 14/25 (diptico), 2007
 Aguafuerte, aguatinata. Cada estampa 70 x 54,5 cm
 Ejemplar único
 Nº 23994 • PVP básico: 2.340,00 €
 Cuota A: 2.223,00 €
 Cuota B: 2.106,00 €
 Cuota C: 1.872,00 €



Ver Revista 49. Obra enmarcada. Suplemento marco: 375,00 €

Ver Revista 49



Javier PAGOLA
Monotipo 15/25 (diptico), 2007
 Aguafuerte, aguatinata. Cada estampa 70 x 54,5 cm
 Ejemplar único
 Nº 24000 • PVP básico: 2.340,00 €
 Cuota A: 2.223,00 €
 Cuota B: 2.106,00 €
 Cuota C: 1.872,00 €

Ver Revista 49



Javier PAGOLA
Monotipo 16/25 (diptico), 2007
 Aguafuerte, aguatinata. Cada estampa 70 x 54,5 cm
 Ejemplar único
 Nº 24018 • PVP básico: 2.340,00 €
 Cuota A: 2.223,00 €
 Cuota B: 2.106,00 €
 Cuota C: 1.872,00 €

Ver Revista 49



Javier PAGOLA
Monotipo 17/25 (diptico), 2007
 Aguafuerte, aguatinata. Cada estampa 70 x 54,5 cm
 Ejemplar único
 Nº 24026 • PVP básico: 2.340,00 €
 Cuota A: 2.223,00 €
 Cuota B: 2.106,00 €
 Cuota C: 1.872,00 €

Ver Revista 49



Javier PAGOLA
Monotipo 19/25 (diptico), 2007
 Aguafuerte, aguatinata. Cada estampa 70 x 54,5 cm
 Ejemplar único
 Nº 24042 • PVP básico: 2.340,00 €
 Cuota A: 2.223,00 €
 Cuota B: 2.106,00 €
 Cuota C: 1.872,00 €

Ver Revista 49. Obra enmarcada. Suplemento marco: 375,00 €



Javier PAGOLA
Monotipo 20/25 (diptico), 2007
 Aguafuerte, aguatinata. Cada estampa 70 x 54,5 cm
 Ejemplar único
 Nº 24059 • PVP básico: 2.340,00 €
 Cuota A: 2.223,00 €
 Cuota B: 2.106,00 €
 Cuota C: 1.872,00 €

Ver Revista 49



Javier PAGOLA
Monotipo 21/25 (diptico), 2007
 Aguafuerte, aguatinata. Cada estampa 70 x 54,5 cm
 Ejemplar único
 Nº 24067 • PVP básico: 2.340,00 €
 Cuota A: 2.223,00 €
 Cuota B: 2.106,00 €
 Cuota C: 1.872,00 €

Ver Revista 49. Obra enmarcada. Suplemento marco: 375,00 €



Javier **PAGOLA**
Monotipo 22/25 (diptico), 2007
 Aguafuerte, aguatinata. Cada estampa 70 x 54,5 cm
 Ejemplar único
 Nº 24075 • PVP básico: 2.340,00 €
 Cuota A: 2.223,00 €
 Cuota B: 2.106,00 €
 Cuota C: 1.872,00 €

Javier **PAGOLA**
Monotipo 23/25 (diptico), 2007
 Aguafuerte, aguatinata. Cada estampa 70 x 54,5 cm
 Ejemplar único
 Nº 24083 • PVP básico: 2.340,00 €
 Cuota A: 2.223,00 €
 Cuota B: 2.106,00 €
 Cuota C: 1.872,00 €

Ver Revista 49

Ver Revista 49

54

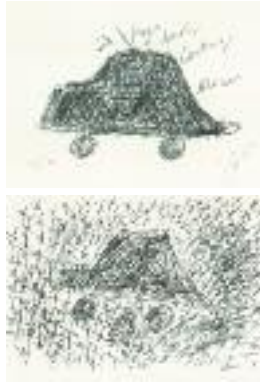

Javier **PAGOLA**
Monotipo 25/25 (diptico), 2007
 Aguafuerte, aguatinata. Cada estampa 70 x 54,5 cm
 Ejemplar único
 Nº 24109 • PVP básico: 2.340,00 €
 Cuota A: 2.223,00 €
 Cuota B: 2.106,00 €
 Cuota C: 1.872,00 €

Nam June **PAIK**
Sin titulo, 1997
 Serigrafía, 60 x 80 cm. Ed. 100 ej.
 (verso y reverso)
 Nº 20040 • PVP básico: 2.360,00 €
 Cuota A: 2.242,00 €
 Cuota B: 2.124,00 €
 Cuota C: 1.888,00 €

Mimmo **PALADINO**
Sin titulo, 1992. Serigrafía, aguafuerte y collage, 100 x 70 cm. Ed. 40 ej.
 Nº 19034 • PVP básico: 1.800,00 €
 Cuota A: 1.710,00 €
 Cuota B: 1.620,00 €
 Cuota C: 1.440,00 €

Ver Revista 49

Ver Revista 43

Ver Revista 41. Estampa de la Serie *Portfolio Lettre International* (pág. 71)



Josep **PLA NARBONA**
Imatge esdrúixola, 1985
 Aguafuerte, 38 x 41,5 cm. Ed. 25 ej.
 Nº 4374 • PVP básico: 255,00 €
 Cuota A: 242,25 €
 Cuota B: 229,50 €
 Cuota C: 204,00 €

Ver Revista 15

R S

Ràfols-Casamada

Rainer

Rivas

Rossi

Roure

Rubio

San Martín

Sarmento

Saura, A.

Saura, C.

Sillué



Albert RÀFOLS-CASAMADA
Sin título 1 (gris), 2004
Litografía y xilografía, 79 x 59 cm
Ed. 75 ej.
Nº 17392 • PVP básico: 765,00 €
Cuota A: 726,75 €
Cuota B: 688,00 €
Cuota C: 612,00 €

Ver Revista 37



Albert RÀFOLS-CASAMADA
Sin título 2 (azul), 2004
Litografía y xilografía, 79 x 59 cm
Ed. 75 ej.
Nº 17400 • PVP básico: 765,00 €
Cuota A: 726,75 €
Cuota B: 688,00 €
Cuota C: 612,00 €

Ver Revista 37



Arnulf RAINER
Beim Zahnarzt, 1995. Grabado,
heliogravado, 60 x 80 cm. Ed. 98 ej.
Nº 22509 • PVP básico: 1.800,00 €
Cuota A: 1.710,00 €
Cuota B: 1.620,00 €
Cuota C: 1.440,00 €

Ver Revista 46.
Estampa de la *Serie π* (pág. 71)



Arnulf RAINER
Eichenblatt, 1987. Heliogravado, punta
seca, 80 x 60 cm. Ed. 90 ej.
Nº 22822 • PVP básico: 1.800,00 €
Cuota A: 1.710,00 €
Cuota B: 1.620,00 €
Cuota C: 1.440,00 €

Ver Revista 49. Estampa de la serie *For Joseph Beuys* (pág. 71)



Humberto RIVAS
Gaudí oculto 2, 2002
Fotografía, 32 x 50 cm. Ed. 25 ej.
Nº 11551 • PVP básico: 1.750,00 €
Cuota A: 1.662,50 €
Cuota B: 1.575,00 €
Cuota C: 1.400,00 €

Ver Revista 27. Último ejemplar (enmarcado). Suplemento marco: 140,00 €



Humberto RIVAS
Gaudí oculto 3, 2002
Fotografía, 40,5 x 50 cm. Ed. 25 ej.
Nº 11619 • PVP básico: 1.750,00 €
Cuota A: 1.662,50 €
Cuota B: 1.575,00 €
Cuota C: 1.400,00 €

Ver Revista 27. Último ejemplar (enmarcado). Suplemento marco: 140,00 €



Humberto RIVAS
Gaudí oculto 4, 2002
Fotografía, 40,5 x 50 cm. Ed. 25 ej.
Nº 11593 • PVP básico: 1.750,00 €
Cuota A: 1.662,50 €
Cuota B: 1.575,00 €
Cuota C: 1.400,00 €

Ver Revista 27. Último ejemplar (enmarcado). Suplemento marco: 140,00 €



Humberto RIVAS
Gaudí oculto 5, 2002
Fotografía, 40,5 x 50 cm. Ed. 25 ej.
Nº 11601 • PVP básico: 1.750,00 €
Cuota A: 1.662,50 €
Cuota B: 1.575,00 €
Cuota C: 1.400,00 €

Ver Revista 27. Último ejemplar (enmarcado). Suplemento marco: 140,00 €



Humberto RIVAS
Gaudí oculto 6, 2002
Fotografía, 40,5 x 50 cm. Ed. 25 ej.
Nº 11627 • PVP básico: 1.750,00 €
Cuota A: 1.662,50 €
Cuota B: 1.575,00 €
Cuota C: 1.400,00 €

Ver Revista 27. Último ejemplar (enmarcado). Suplemento marco: 140,00 €



Humberto RIVAS
Gaudí oculto 7, 2002
Fotografía, 27 x 50 cm. Ed. 25 ej.
Nº 11569 • PVP básico: 1.750,00 €
Cuota A: 1.662,50 €
Cuota B: 1.575,00 €
Cuota C: 1.400,00 €

Ver Revista 27. Último ejemplar (enmarcado). Suplemento marco: 140,00 €



Humberto RIVAS
Gaudí oculto 8, 2002
Fotografía, 40,5 x 50 cm. Ed. 25 ej.
Nº 11577 • PVP básico: 1.750,00 €
Cuota A: 1.662,50 €
Cuota B: 1.575,00 €
Cuota C: 1.400,00 €

Ver Revista 27. Último ejemplar (enmarcado). Suplemento marco: 140,00 €



Humberto RIVAS
Gaudí oculto 9, 2002
Fotografía, 50 x 27 cm. Ed. 25 ej.
Nº 11544 • PVP básico: 1.750,00 €
Cuota A: 1.662,50 €
Cuota B: 1.575,00 €
Cuota C: 1.400,00 €

Ver Revista 27. Último ejemplar (enmarcado). Suplemento marco: 140,00 €



Humberto RIVAS
Gaudí oculto 10, 2002
Fotografía, 40,5 x 50 cm. Ed. 25 ejes.
Nº 11551 • PVP básico: 1.750,00 €
Cuota A: 1.662,50 €
Cuota B: 1.575,00 €
Cuota C: 1.400,00 €

Ver Revista 27. Último ejemplar (enmarcado). Suplemento marco: 140,00 €



Aldo ROSSI
Berlin - Potsdamer-und Leipzigerplatz, 1996. Serigrafía, 80 x 60 cm. Ed. 100 ejes.
Nº 19885 • PVP básico: 1.200,00 €
Cuota A: 1.140,00 €
Cuota B: 1.080,00 €
Cuota C: 960,00 €

Ver Revista 42. Estampa de la serie *Arte & Arquitectura* (pág. 71)



Jaume ROURE
Mar de plata, 2006. Aguafuerte y collage, 36 x 34 cm. Ed. 50 ejes.
Nº 22327 • PVP básico: 250,00 €
Cuota A: 237,50 €
Cuota B: 225,00 €
Cuota C: 200,00 €

Suplemento invierno 2007. Estampa de la serie *El sueño del mar* (pág. 70)



Jaume ROURE
La palmera del recuerdo, 2006. Aguafuerte y collage, 36 x 34 cm. Ed. 50 ejes.
Nº 22335 • PVP básico: 250,00 €
Cuota A: 237,50 €
Cuota B: 225,00 €
Cuota C: 200,00 €

Suplemento invierno 2007. Estampa de la serie *El sueño del mar* (pág. 70)



Jaume ROURE
Las cuatro estaciones - Primavera, 2007
Litografía, 50 x 50 cm. Ed. 100 ejes.
Nº 22988 • PVP básico: 235,00 €
Cuota A: 223,25 €
Cuota B: 211,50 €
Cuota C: 188,00 €

Ver Revista 47



Jaume ROURE
Las cuatro estaciones - Verano, 2007
Litografía, 50 x 50 cm. Ed. 100 ejes.
Nº 22954 • PVP básico: 235,00 €
Cuota A: 223,25 €
Cuota B: 211,50 €
Cuota C: 188,00 €

Ver Revista 48



Jaume ROURE
Las cuatro estaciones - Otoño, 2007
Litografía, 50 x 50 cm. Ed. 100 ejes.
Nº 22962 • PVP básico: 235,00 €
Cuota A: 223,25 €
Cuota B: 211,50 €
Cuota C: 188,00 €

Ver Revista 49



Jaume ROURE
Las cuatro estaciones - Invierno, 2007
Litografía, 50 x 50 cm. Ed. 100 ejes.
Nº 22970 • PVP básico: 235,00 €
Cuota A: 223,25 €
Cuota B: 211,50 €
Cuota C: 188,00 €

Ver Revista 57



Mariano RUBIO
Sólo Goya, Goya sólo, 2003
Aguafuerte, 38 x 53 cm. Ed. 75 ejes.
Nº 15420 • PVP básico: 285,00 €
Cuota A: 270,75 €
Cuota B: 256,50 €
Cuota C: 228,00 €

Ver Revista 33



Unai SAN MARTÍN
Diaz Ridge Trail, 2001
Heliogravado, 73 x 56,5 cm. Ed. 35 ejes.
Nº 10686 • PVP básico: 590,00 €
Cuota A: 560,50 €
Cuota B: 531,00 €
Cuota C: 472,00 €

Ver Revista 27



Unai SAN MARTÍN
Grass in the Fog, 2001
Heliogravado, 73 x 56,5 cm. Ed. 35 ejes.
Nº 10694 • PVP básico: 590,00 €
Cuota A: 560,50 €
Cuota B: 531,00 €
Cuota C: 472,00 €

Ver Revista 27. Último ejemplar (enmarcado). Suplemento marco: 110,00 €



Unai SAN MARTÍN
Sweet Fennel, 2001
Heliogravado, 73 x 56,5 cm. Ed. 35 ejes.
Nº 10702 • PVP básico: 590,00 €
Cuota A: 560,50 €
Cuota B: 531,00 €
Cuota C: 472,00 €

Ver Revista 27. Último ejemplar (enmarcado). Suplemento marco: 110,00 €



Unai **SAN MARTÍN**
Tangled Bush, 2001
Heliograbado, 73 x 56,5 cm. Ed. 35 ej.
Nº 10710 • PVP básico: 590,00 €
Cuota A: 560,50 €
Cuota B: 531,00 €
Cuota C: 472,00 €

Ver Revista 27. Último ejemplar (enmarcado). Suplemento marco: 110,00 €



Unai **SAN MARTÍN**
Stone Trail at Dusk, 2001
Heliograbado, 73 x 56,5 cm. Ed. 35 ej.
Nº 10736 • PVP básico: 590,00 €
Cuota A: 560,50 €
Cuota B: 531,00 €
Cuota C: 472,00 €

Ver Revista 27. Último ejemplar.



Unai **SAN MARTÍN**
Branches (Point Molate), 2001
Heliograbado, 73 x 56,5 cm. Ed. 35 ej.
Nº 10744 • PVP básico: 590,00 €
Cuota A: 560,50 €
Cuota B: 531,00 €
Cuota C: 472,00 €

Ver Revista 27. Último ejemplar (enmarcado). Suplemento marco: 110,00 €



Unai **SAN MARTÍN**
94th Street New York I, 1999
Heliograbado, 27 x 38 cm., Ed. 50 ej.
Nº 21030 • PVP básico: 295,00 €
Cuota A: 280,25 €
Cuota B: 265,50 €
Cuota C: 236,00 €

Ver Revista 44



Julião **SARMENTO**
O Percurso do Sol, 1992
Aguafuerte, punta seca, 100 x 70 cm
Ed. 40 ej.
Nº 19083 • PVP básico: 2.350,00 €
Cuota A: 2.232,50 €
Cuota B: 2.115,00 €
Cuota C: 1.880,00 €

Ver Revista 41
Estampa de la Serie *Portfolio Lettre International*. (pág. 71)



Antonio **SAURA**
Carmen, acto 1, 1994
Serigrafía, 50 x 65 cm. Ed. 125 ej.
Nº 547 • PVP básico: 1.250,00 €
Cuota A: 1.187,50 €
Cuota B: 1.125,00 €
Cuota C: 1.000,00 €

Ver Revista 1. Estampa de la serie *Telones de Carmen*. (pág. 70)



Antonio **SAURA**
Carmen, acto 2, 1994
Serigrafía, 50 x 65 cm. Ed. 125 ej.
Nº 570 • PVP básico: 1.250,00 €
Cuota A: 1.187,50 €
Cuota B: 1.125,00 €
Cuota C: 1.000,00 €

Ver Revista 2. Estampa de la serie *Telones de Carmen*. (pág. 70)



Antonio **SAURA**
Mujer con sombrero I, 1990. Agua-fuerte, aguafuente, 49,5 x 38 cm. Ed. 50 ej.
Nº 18275 • PVP básico: 1.500,00 €
Cuota A: 1.425,00 €
Cuota B: 1.350,00 €
Cuota C: 1.200,00 €

Rev. 37. Estampa de la serie *Retratos de mujeres con sombrero*. Último ejemplar (enmarcado). Suplemento marco: 95,00 € (pág. 70)



Antonio **SAURA**
Mujer con sombrero II, 1990. Agua-fuerte, aguafuente, 49,5 x 38 cm. Ed. 50 ej.
Nº 18283 • PVP básico: 1.500,00 €
Cuota A: 1.425,00 €
Cuota B: 1.350,00 €
Cuota C: 1.200,00 €

Rev. 37. Estampa de la serie *Retratos de mujeres con sombrero*. Último ejemplar (pág. 70)



Antonio **SAURA**
Mujer con sombrero III, 1990. Agua-fuerte, aguafuente, 49,5 x 38 cm. Ed. 50 ej.
Nº 18291 • PVP básico: 1.500,00 €
Cuota A: 1.425,00 €
Cuota B: 1.350,00 €
Cuota C: 1.200,00 €

Rev. 37. Estampa de la serie *Retratos de mujeres con sombrero*. Último ejemplar (pág. 70)



Antonio **SAURA**
Mujer con sombrero IV, 1990. Agua-fuerte, aguafuente, 49,5 x 38 cm. Ed. 50 ej.
Nº 18309 • PVP básico: 1.500,00 €
Cuota A: 1.425,00 €
Cuota B: 1.350,00 €
Cuota C: 1.200,00 €

Rev. 37. Estampa de la serie *Retratos de mujeres con sombrero*. Último ejemplar (enmarcado). Suplemento marco: 95,00 € (pág. 70)



Antonio **SAURA**
Mujer con sombrero V, 1990. Agua-fuerte, aguafuente, 49,5 x 38 cm. Ed. 50 ej.
Nº 18317 • PVP básico: 1.500,00 €
Cuota A: 1.425,00 €
Cuota B: 1.350,00 €
Cuota C: 1.200,00 €

Rev. 37. Estampa de la serie *Retratos de mujeres con sombrero* (pág. 70)



Antonio SAURA
Mujer con sombrero VI, 1990. Agua-fuerte, aguatinata, 49,5 x 38 cm. Ed. 50 ej.
Nº 18325 • PVP básico: 1.500,00 €
Cuota A: 1.425,00 €
Cuota B: 1.350,00 €
Cuota C: 1.200,00 €

Rev. 37. Estampa de la serie *Retratos de mujeres con sombrero* (pág. 70)



Antonio SAURA
Mujer con sombrero VII, 1990. Agua-fuerte, aguatinata, 49,5 x 38 cm. Ed. 50 ej.
Nº 18333 • PVP básico: 1.500,00 €
Cuota A: 1.425,00 €
Cuota B: 1.350,00 €
Cuota C: 1.200,00 €

Rev. 37. Estampa de la serie *Retratos de mujeres con sombrero* (pág. 70)



Antonio SAURA
Mujer con sombrero VIII, 1990. Agua-fuerte, aguatinata, 49,5 x 38 cm. Ed. 50 ej.
Nº 18341 • PVP básico: 1.500,00 €
Cuota A: 1.425,00 €
Cuota B: 1.350,00 €
Cuota C: 1.200,00 €

Rev. 37. Estampa de la serie *Retratos de mujeres con sombrero*. Último ejemplar (enmarcado). Suplemento marco: 95,00 € (pág. 70)



Carlos SAURA
El fantasma del estudio, 2000
Litografía, 55 x 76 cm. Ed. 100 ej.
Nº 7120 • PVP básico: 350,00 €
Cuota A: 332,50 €
Cuota B: 315,00 €
Cuota C: 280,00 €

Ver Revista 21



Carlos SAURA
Elogio de mis cámaras, 2000
Litografía, 65 x 50 cm Ed. 100 ej.
Nº 7138 • PVP básico: 420,00 €
Cuota A: 399,00 €
Cuota B: 378,00 €
Cuota C: 336,00 €

Ver Revista 21



Carlos SAURA
Criatura entre barrotes, 1955
Fotografía, 40 x 50 cm. Ed. 25 ej.
Nº 6502 • PVP básico: 1.525,00 €
Cuota A: 1.448,75 €
Cuota B: 1.372,50 €
Cuota C: 1.220,00 €

Ver Revista 21.
También formato 30 x 40 cm.



Carlos SAURA
Descanso en la feria de ganado, 1957
Fotografía, 40 x 50 cm. Ed. 25 ej.
Nº 6569 • PVP básico: 1.525,00 €
Cuota A: 1.448,75 €
Cuota B: 1.372,50 €
Cuota C: 1.220,00 €

Ver Revista 21.
También formato 30 x 40 cm.



Carlos SAURA
El pan a secas, 1955
Fotografía, 50 x 40 cm Ed. 25 ej.
Nº 6494 • PVP básico: 1.525,00 €
Cuota A: 1.448,75 €
Cuota B: 1.372,50 €
Cuota C: 1.220,00 €

Ver Revista 21.
También formato 40 x 30 cm.



Carlos SAURA
El regreso de Buñuel a España, 1962
Fotografía, 40 x 50 cm. Ed. 25 ej.
Nº 6536 • PVP básico: 1.525,00 €
Cuota A: 1.448,75 €
Cuota B: 1.372,50 €
Cuota C: 1.220,00 €

Ver Revista 21.
También formato 30 x 40 cm.



Carlos SAURA
La fiesta de la Vaquilla de Cuenca, 1956
Fotografía, 40 x 50 cm. Ed. 25 ej.
Nº 6551 • PVP básico: 1.525,00 €
Cuota A: 1.448,75 €
Cuota B: 1.372,50 €
Cuota C: 1.220,00 €

Ver Revista 21.
También formato 30 x 40 cm.



Carlos SAURA
La tarde del domingo, 1954
Fotografía, 40 x 50 cm. Ed. 25 ej.
Nº 6486 • PVP básico: 1.525,00 €
Cuota A: 1.448,75 €
Cuota B: 1.372,50 €
Cuota C: 1.220,00 €

Ver Revista 21.
También formato 30 x 40 cm.



Carlos SAURA
Las sillas volanderas, 1955
Fotografía, 40 x 50 cm. Ed. 25 ej.
Nº 6478 • PVP básico: 1.525,00 €
Cuota A: 1.448,75 €
Cuota B: 1.372,50 €
Cuota C: 1.220,00 €

Ver Revista 21.
También formato 30 x 40 cm.



Carlos SAURA
Monjas viajeras, 1955
Fotografía, 40 x 50 cm. Ed. 25 ej.
Nº 6460 • PVP básico: 1.525,00 €
Cuota A: 1.448,75 €
Cuota B: 1.372,50 €
Cuota C: 1.220,00 €

Ver Revista 21.
También formato 30 x 40 cm.



Carlos SAURA
Mujeres enlutadas de Sanabria, 1955
Fotografía, 40 x 50 cm. Ed. 25 ej.
Nº 6544 • PVP básico: 1.525,00 €
Cuota A: 1.448,75 €
Cuota B: 1.372,50 €
Cuota C: 1.220,00 €

Ver Revista 21.
También formato 30 x 40 cm.



Carlos SAURA
Niños pidiendo limosna, 1955
Fotografía, 40 x 50 cm. Ed. 25 ej.
Nº 6528 • PVP básico: 1.525,00 €
Cuota A: 1.448,75 €
Cuota B: 1.372,50 €
Cuota C: 1.220,00 €

Ver Revista 21.
También formato 30 x 40 cm.



Carlos SAURA
Novillada en La Zarzuela (Cuenca), 1957
Fotografía, 50 x 40 cm. Ed. 25 ej.
Nº 6452 • PVP básico: 1.525,00 €
Cuota A: 1.448,75 €
Cuota B: 1.372,50 €
Cuota C: 1.220,00 €

Ver Revista 21.
También formato 40 x 30 cm.



Carlos SAURA
Segadora castellana, 1955
Fotografía, 40 x 50 cm. Ed. 25 ej.
Nº 6510 • PVP básico: 1.525,00 €
Cuota A: 1.448,75 €
Cuota B: 1.372,50 €
Cuota C: 1.220,00 €

Ver Revista 21.
También formato 30 x 40 cm.



Carlos SAURA
Belén Maya. Ensayo para Flamenco, 1994
Fotografía, 60 x 50 cm. Ed. 50 ej.
Nº 7054 • PVP básico: 1.525,00 €
Cuota A: 1.448,75 €
Cuota B: 1.372,50 €
Cuota C: 1.220,00 €

Ver Revista 21.
También formato 40 x 30 cm.



Carlos SAURA
Camarón de la Isla y Tomatito, 1991
Fotografía, 50 x 60 cm. Ed. 50 ej.
Nº 7047 • PVP básico: 1.525,00 €
Cuota A: 1.448,75 €
Cuota B: 1.372,50 €
Cuota C: 1.220,00 €

Ver Revista 21.
También formato 30 x 40 cm.



Carlos SAURA
Cristina Hoyos en Bodas de sangre, 1981
Fotografía, 50 x 60 cm. Ed. 50 ej.
Nº 7070 • PVP básico: 1.525,00 €
Cuota A: 1.448,75 €
Cuota B: 1.372,50 €
Cuota C: 1.220,00 €

Ver Revista 21.
También formato 30 x 40 cm.



Carlos SAURA
Ensayo ante el espejo (Hoyos y Gades), 1981. Fotografía, 50 x 60 cm. Ed. 50 ej.
Nº 7088 • PVP básico: 1.525,00 €
Cuota A: 1.448,75 €
Cuota B: 1.372,50 €
Cuota C: 1.220,00 €

Ver Revista 21.
También formato 30 x 40 cm.



Carlos SAURA
Lola Flores en un ensayo para Sevillanas, 1991. Fotografía, 60 x 50 cm. Ed. 50 ej.
Nº 6981 • PVP básico: 1.525,00 €
Cuota A: 1.448,75 €
Cuota B: 1.372,50 €
Cuota C: 1.220,00 €

Ver Revista 21.
También formato 40 x 30 cm.



Carlos SAURA
Manuela Carrasco en Sevillanas, 1991. Fotografía, 60 x 50 cm. Ed. 50 ej.
Nº 7039 • PVP básico: 1.525,00 €
Cuota A: 1.448,75 €
Cuota B: 1.372,50 €
Cuota C: 1.220,00 €

Ver Revista 21.
También formato 40 x 30 cm.



Carlos SAURA
Merche Esmeralda en Sevillanas, 1991. Fotografía, 50 x 60 cm. Ed. 50 ej.
Nº 7005 • PVP básico: 1.525,00 €
Cuota A: 1.448,75 €
Cuota B: 1.372,50 €
Cuota C: 1.220,00 €

Ver Revista 21.
También formato 30 x 40 cm.



Carlos SAURA
Paco de Lucía. Ensayo para Sevillanas,
1991. Fotografía, 60 x 50 cm. Ed. 50 ej.
Nº 7062 • PVP básico: 1.525,00 €
Cuota A: 1.448,75 €
Cuota B: 1.372,50 €
Cuota C: 1.220,00 €

Ver Revista 21.
También formato 40 x 30 cm.



Carlos SAURA
Retrato de Lola Flores, 1991
Fotografía, 50 x 60 cm. Ed. 50 ej.
Nº 6999 • PVP básico: 1.525,00 €
Cuota A: 1.448,75 €
Cuota B: 1.372,50 €
Cuota C: 1.220,00 €

Ver Revista 21.
También formato 30 x 40 cm.



Carlos SAURA
Sevillanas de Alosno, 1991
Fotografía, 60 x 50 cm. Ed. 50 ej.
Nº 7013 • PVP básico: 1.525,00 €
Cuota A: 1.448,75 €
Cuota B: 1.372,50 €
Cuota C: 1.220,00 €

Ver Revista 21.
También formato 40 x 30 cm.



Carlos SAURA
Sevillanas. Festival de Música y Danza, Granada. Fotogr., 60 x 50 cm. Ed. 50 ej.
Nº 7021 • PVP básico: 1.525,00 €
Cuota A: 1.448,75 €
Cuota B: 1.372,50 €
Cuota C: 1.220,00 €

Ver Revista 21.
También formato 40 x 30 cm.



Carlos SAURA
Vista del Rastro (El Rastro), 1961
Fotografía, 60 x 50 cm. Ed. 50 ej.
Nº 18044 • PVP básico: 1.525,00 €
Cuota A: 1.448,75 €
Cuota B: 1.372,50 €
Cuota C: 1.220,00 €

Ver Revista 36



Carlos SAURA
El charlatán II (El Rastro), 1961
Fotografía, 50 x 60 cm. Ed. 50 ej.
Nº 18416 • PVP básico: 1.525,00 €
Cuota A: 1.448,75 €
Cuota B: 1.372,50 €
Cuota C: 1.220,00 €

Ver Revista 36



Carlos SAURA
Puesto de ropa (El Rastro), 1961
Fotografía, 50 x 60 cm. Ed. 50 ej.
Nº 18390 • PVP básico: 1.525,00 €
Cuota A: 1.448,75 €
Cuota B: 1.372,50 €
Cuota C: 1.220,00 €

Ver Revista 36



Carlos SAURA
La vinicola del barrio (El Rastro), 1961
Fotografía, 50 x 60 cm. Ed. 50 ej.
Nº 18408 • PVP básico: 1.525,00 €
Cuota A: 1.448,75 €
Cuota B: 1.372,50 €
Cuota C: 1.220,00 €

Ver Revista 36



Carlos SAURA
Guardia Civil y vendedor de lotería (El Rastro), 1961
Fotografía, 50 x 60 cm. Ed. 50 ej.
Nº 18424 • PVP básico: 1.525,00 €
Cuota A: 1.448,75 €
Cuota B: 1.372,50 €
Cuota C: 1.220,00 €

Ver Revista 36



Carlos SAURA
Ensayo sobre mi hermano Antonio I,
1974
Fotografía, 55,8 x 40 cm. Ed. 25 ej.
Nº 26435 • PVP básico: 1.425,00 €
Cuota A: 1.353,75 €
Cuota B: 1.282,50 €
Cuota C: 1.140,00 €

Ver Revista 53



Carlos SAURA
Ensayo sobre mi hermano Antonio II,
1974
Fotografía, 55,8 x 40 cm. Ed. 25 ej.
Nº 26443 • PVP básico: 1.425,00 €
Cuota A: 1.353,75 €
Cuota B: 1.282,50 €
Cuota C: 1.140,00 €

Ver Revista 53



Carlos SAURA
Ensayo sobre mi hermano Antonio III,
1974
Fotografía, 55,8 x 40 cm. Ed. 25 ej.
Nº 26450 • PVP básico: 1.425,00 €
Cuota A: 1.353,75 €
Cuota B: 1.282,50 €
Cuota C: 1.140,00 €

Ver Revista 53



Carlos SAURA
Ensayo sobre mi hermano Antonio IV,
 1974
 Fotografía, 55,8 x 40 cm. Ed. 25 ej.
 Nº 26468 • PVP básico: 1.425,00 €
 Cuota A: 1.353,75 €
 Cuota B: 1.282,50 €
 Cuota C: 1.140,00 €

Ver Revista 53



Carlos SAURA
Ensayo sobre mi hermano Antonio V,
 1974
 Fotografía, 55,8 x 40 cm. Ed. 25 ej.
 Nº 26476 • PVP básico: 1.425,00 €
 Cuota A: 1.353,75 €
 Cuota B: 1.282,50 €
 Cuota C: 1.140,00 €

Ver Revista 53



Francesc SILLUÉ
Librairie Bonaparte, 2004
 Litografía, 56 x 76 cm. Ed. 150 ej.
 Nº 16311 • PVP básico: 310,00 €
 Cuota A: 294,50 €
 Cuota B: 279,00 €
 Cuota C: 248,00 €

Ver Revista 37

ESTAMPAS Y FOTOGRAFÍA, OBRAS SUELTAS.

T U V Z
W

Thater
Torres
Tholens

Uecker
Úrculo
Uslé

Vedova
Viladecans
Votteler
Wunderlich

Zachrisson
Zobernig



Diana **THATER**
The Future was an Illusion, 1997
 Serigrafía, 80 x 60 cm. Ed. 100 ej.
 Nº 20008 • PVP básico: 1.220,00 €
 Cuota A: 1.159,00 €
 Cuota B: 1.098,00 €
 Cuota C: 976,00 €



Francesc **TORRES**
Newsweek II, 1991
 Aguafuerte, 70 x 52 cm. Ed. 35 ej.
 Nº 4275 • PVP básico: 700,00 €
 Cuota A: 665,00 €
 Cuota B: 630,00 €
 Cuota C: 560,00 €

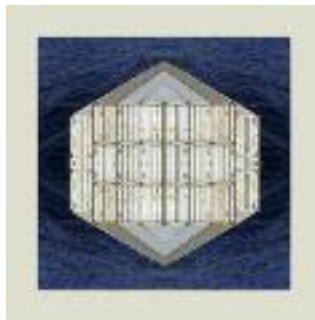

Joost **THOLENS**
Cargo afloat, 2007
 Fotografía color, 50 x 50 cm., Ed. 8 ej.
 Nº 40176 • PVP básico: 470,00 €
 Cuota A: 446,50 €
 Cuota B: 423,00 €
 Cuota C: 376,00 €



Joost **THOLENS**
Cargo at sea, 2007
 Fotografía color, 50 x 50 cm., Ed. 8 ej.
 Nº 40180 • PVP básico: 470,00 €
 Cuota A: 446,50 €
 Cuota B: 423,00 €
 Cuota C: 376,00 €

Ver Revista 48

Ver Revista 14. Último ejemplar.

Ver Revista 61. Último ejemplar.

Ver Revista 61. Último ejemplar.

64



Günther **UECKER**
Platz der Medien, 1996
 Serigrafía, 80 x 60 cm. Ed. 100 ej.
 Nº 19943 • PVP básico: 915,00 €
 Cuota A: 869,25 €
 Cuota B: 823,50 €
 Cuota C: 732,00 €



Eduardo **ÚRCULO**
Homenaje a Albert Camus, 2001
 Serigrafía, 45 x 35 cm. Ed. 40 ej.
 Nº 9167 • PVP básico: 320,00 €
 Cuota A: 304,00 €
 Cuota B: 288,00 €
 Cuota C: 256,00 €



Juan **USLÉ**
One More Night at Sea I, 2002
 Heliograbado, 43 x 33 cm., Ed. 40 ej.
 Nº 30136 • PVP básico: 1.700,00 €
 Cuota A: 1.615,00 €
 Cuota B: 1.530,00 €
 Cuota C: 1.360,00 €



Juan **USLÉ**
One More Night at Sea II, 2002
 Heliograbado, 43 x 33 cm., Ed. 40 ej.
 Nº 30137 • PVP básico: 1.700,00 €
 Cuota A: 1.615,00 €
 Cuota B: 1.530,00 €
 Cuota C: 1.360,00 €

Ver Revista 42. Estampa de la serie *Arte & Arquitectura* (pág. 71)

Ver Revista 24

Ver Revista 72. Último ejemplar. Estampa de la serie *One More Night...* (pág. 70)

Ver Revista 72. Último ejemplar. Estampa de la serie *One More Night...* (pág. 70)



Juan **USLÉ**
One More Night at Sea III, 2002
 Heliograbado, 43 x 33 cm., Ed. 40 ej.
 Nº 30138 • PVP básico: 1.700,00 €
 Cuota A: 1.615,00 €
 Cuota B: 1.530,00 €
 Cuota C: 1.360,00 €



Juan **USLÉ**
One More Night at Sea IV, 2002
 Heliograbado, 43 x 33 cm., Ed. 40 ej.
 Nº 30139 • PVP básico: 1.700,00 €
 Cuota A: 1.615,00 €
 Cuota B: 1.530,00 €
 Cuota C: 1.360,00 €



Juan **USLÉ**
One More Night at Sea V, 2002
 Heliograbado, 43 x 33 cm., Ed. 40 ej.
 Nº 30140 • PVP básico: 1.700,00 €
 Cuota A: 1.615,00 €
 Cuota B: 1.530,00 €
 Cuota C: 1.360,00 €



Juan **USLÉ**
One More Night at Sea VI, 2002
 Heliograbado, 43 x 33 cm., Ed. 40 ej.
 Nº 30141 • PVP básico: 1.700,00 €
 Cuota A: 1.615,00 €
 Cuota B: 1.530,00 €
 Cuota C: 1.360,00 €

Ver Revista 72. Último ejemplar. Estampa de la serie *One More Night...* (pág. 70)

Ver Revista 72. Último ejemplar. Estampa de la serie *One More Night...* (pág. 70)

Ver Revista 72. Último ejemplar. Estampa de la serie *One More Night...* (pág. 70)

Ver Revista 72. Último ejemplar. Estampa de la serie *One More Night...* (pág. 70)



Emilio VEDOVA
Oltre, 1987. Aguafuerte, aguatinta, 79,5 x 59,5 cm. Ed. 90 ej.
Nº 22855 • PVP básico: 1.100,00 €
Cuota A: 1.045,00 €
Cuota B: 990,00 €
Cuota C: 880,00 €

Estampa de la serie *For Joseph Beuys*.
Último ejemplar (pág. 71)



Joan Pere VILADECANS
Homenatge a Dürer I, 2004
Grabado, 78 x 56 cm. Ed. 60 ej.
Nº 11833 • PVP básico: 600,00 €
Cuota A: 570,00 €
Cuota B: 540,00 €
Cuota C: 480,00 €

Ver Revista 37



JJoan Pere VILADECANS
Homenatge a Dürer II, 2004
Grabado, 78 x 56 cm. Ed. 60 ej.
Nº 11825 • PVP básico: 600,00 €
Cuota A: 570,00 €
Cuota B: 540,00 €
Cuota C: 480,00 €

Ver Revista 37



Jutta VOTTELER
Atardecer en La Pedrera, 2011
Aguafuerte y aguatinta, 49,5 x 69,5 cm.,
Ed. 120 ej.
Nº 40402 • PVP básico: 450,00 €
Cuota A: 427,50 €
Cuota B: 405,00 €
Cuota C: 360,00 €

Ver Revista 65

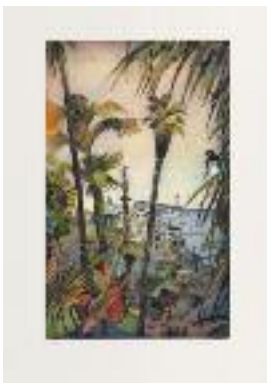

Jutta VOTTELER
Barcelona desde Miramar, 2011
Aguafuerte y aguatinta, 69,5 x 49,5 cm.,
Ed. 120 ej.
Nº 40403 • PVP básico: 450,00 €
Cuota A: 427,50 €
Cuota B: 405,00 €
Cuota C: 360,00 €

Ver Revista 65



Jutta VOTTELER
El Tramvia Blau del Tibidabo, 2011
Aguafuerte y aguatinta, 49,5 x 69,5 cm.,
Ed. 120 ej.
Nº 40362 • PVP básico: 450,00 €
Cuota A: 427,50 €
Cuota B: 405,00 €
Cuota C: 360,00 €

Ver Revista 65



Jutta VOTTELER
Jardin de luna, 2009
Aguafuerte, aguatinta, 50 x 65 cm
Ed. 120 ej.
Nº 28704 • PVP básico: 430,00 €
Cuota A: 408,50 €
Cuota B: 387,00 €
Cuota C: 344,00 €

Ver Revista 57



Jutta VOTTELER
En la brisa de la tarde, 2010
Aguafuerte y aguatinta, 49 x 72 cm., Ed.
150 ej.
Nº 40198 • PVP básico: 450,00 €
Cuota A: 427,50 €
Cuota B: 405,00 €
Cuota C: 360,00 €

Ver Revista 61



Jutta VOTTELER
Visita de las rosas, 2009
Aguafuerte, aguatinta, 60 x 50 cm
Ed. 120 ej.
Nº 28662 • PVP básico: 330,00 €
Cuota A: 313,50 €
Cuota B: 297,00 €
Cuota C: 264,00 €

Ver Revista 57



Jutta VOTTELER
Puerto de Cadaqués, 2007
Aguafuerte y aguatinta, 34 x 48 cm., Ed.
120 ej.
Nº 40195 • PVP básico: 190,00 €
Cuota A: 180,50 €
Cuota B: 171,00 €
Cuota C: 152,00 €

Ver Revista 61



Jutta VOTTELER
Tarde en el mar, 2006
Aguafuerte y aguatinta, 20,5 x 29 cm.,
Ed. 250 ej.
Nº 40191 • PVP básico: 150,00 €
Cuota A: 142,50 €
Cuota B: 135,00 €
Cuota C: 120,00 €

Ver Revista 61



Paul WUNDERLICH
Madonna con gafas, 1993
Litografía, 50 x 65 cm. Ed. 100 ej.
Nº 208 • PVP básico: 535,00 €
Cuota A: 508,25 €
Cuota B: 481,50 €
Cuota C: 428,00 €

Ver Revista 0



Paul WUNDERLICH
Dame mit Archaeopteryx, 1994
Litografía, 65 x 50 cm. Ed. 100 ej.
Nº 27672 • PVP básico: 510,00 €
Cuota A: 484,50 €
Cuota B: 459,00 €
Cuota C: 408,00 €

Ver Revista 71.
Último ejemplar (enmarcado)



Paul WUNDERLICH
El ángel dorado, 1975
Litografía, 85 x 64 cm., Ed. 100 ej.
Nº 40753 • PVP básico: 1.100,00 €
Cuota A: 1.045,00 €
Cuota B: 990,00 €
Cuota C: 880,00 €

Ver Revista 73.
Último ejemplar (enmarcado)



Paul WUNDERLICH
Esfinge y muerte, 1978
Litografía, 84 x 64 cm., Ed. 100 ej.
Nº 21493 • PVP básico: 1.100,00 €
Cuota A: 1.045,00 €
Cuota B: 990,00 €
Cuota C: 880,00 €

Ver Revista 73.
Último ejemplar (enmarcado)



Paul WUNDERLICH
Skizzen zu Samuel Beckett, 1976
Heliogravado, 67,5 x 52 cm. Ed. 50 ej.
Nº 27714 • PVP básico: 660,00 €
Cuota A: 627,00 €
Cuota B: 594,00 €
Cuota C: 528,00 €

Ver Revista 71.
Último ejemplar (enmarcado)

66



Julio ZACHRISSON
Gran Kantule, 1988
Aguafuerte, 66 x 50 cm Ed. 30 ej.
Nº 1636 • PVP básico: 300,00 €
Cuota A: 285,00 €
Cuota B: 270,00 €
Cuota C: 240,00 €

Ver Revista 7



Julio ZACHRISSON
Teradispa, 2003
Aguafuerte y aguainta, 38 x 53 cm. Ed. 75 ej.
Nº 15388 • PVP básico: 285,00 €
Cuota A: 270,75 €
Cuota B: 256,50 €
Cuota C: 228,00 €

Ver Revista 32



Heimo ZOBERNIG
Sin título, 1997
Serigrafía, 80 x 60 cm. Ed. 100 ej.
Nº 20032 • PVP básico: 1.550,00 €
Cuota A: 1.472,50 €
Cuota B: 1.395,00 €
Cuota C: 1.240,00 €

Ver Revista 44. Último ejemplar (enmarcado). Suplemento: 260,00 €

CARPETAS Y SERIES GRÁFICAS.



67

Alamir
Alberti
Bellver
Bores
Castillo
Condé
Gironella
Glasauer
Grass
Miró
Pla Janini
Roure
Saura
Uslé
Varios artistas



Alaleh **ALAMIR**
Les Fleurs qui m'ont fait du Bien, 2006
 Carpeta con 4 aguafuertes numerados y firmados y un poema.
 40 x 40 cm., Ed. 49 ej.
 Nº 29256 • PVP básico: 1.800,00 €
 Cuota A: 1.710,00 €
 Cuota B: 1.620,00 €
 Cuota C: 1.440,00 €

Ver Revista 57. Último ejemplar.



Rafael **ALBERTI**
Il Lirismo dell' Alfabeto, 1972
 25 parejas de letras y una estampa poética caligrafiada
 Litografía, serigrafía, aguafuerte y xilografía, 65 x 50 cm. Ed. 99 ej.
 Nº 8474 • PVP básico: 14.750,00 €
 Cuota A: 14.012,50 €
 Cuota B: 13.275,00 €
 Cuota C: 11.800,00 €

Ver todas las letras en la Revistan28.

68



Fernando **BELLVER**
Cinco Continentes. Mujeres y manjares del mundo, 2012
 Conjunto de 5 litografías, 70 x 48,5 cm., Ed. 250 ej.
 Nº 40569 • PVP básico: 1.000,00 €
 Cuota A: 950,00 €
 Cuota B: 900,00 €
 Cuota C: 800,00 €

Ver Revista 68



Francisco **BORES**
Llanto por Ignacio Sánchez Mejías, 1964
 Libro numerado y firmado con texto de García Lorca y 5 linograbados
 Incluye una suite de 6 linograbados numerados y firmados 57 x 41 cm. Ed. 80 ej.
 Nº 3566 • PVP básico: 9.000,00 €
 Cuota A: 8.550,00 €
 Cuota B: 8.100,00 €
 Cuota C: 7.200,00 €

Ver Revista 12.



Jorge **CASTILLO**
El circo (vol. I), 1979
 Carpeta con 9 aguafuertes numerados y firmados. 48 x 36 cm. Ed. 100 ej.
 Nº 17624 • PVP básico: 3.200,00 €
 Cuota A: 3.040,00 €
 Cuota B: 2.880,00 €
 Cuota C: 2.560,00 €

Ver Revista 37. Último ejemplar.



Jorge **CASTILLO**
El circo (vol. II), 1979
 Carpeta con 9 aguafuertes numerados y firmados. 48 x 36 cm. Ed. 100 ej.
 Nº 23226 • PVP básico: 3.200,00 €
 Cuota A: 3.040,00 €
 Cuota B: 2.880,00 €
 Cuota C: 2.560,00 €

Ver Revista 37. Último ejemplar.



Miguel **CONDÉ**
Baltrusaitis-Suite, 1984
 Carpeta con 8 aguafuertes numerados y firmados. 48 x 36 cm. Ed. 50 ej.
 Nº 17814 • PVP básico: 3.200,00 €
 Cuota A: 3.040,00 €
 Cuota B: 2.880,00 €
 Cuota C: 2.560,00 €

Ver Revista 57. Último ejemplar.



Miguel **CONDÉ**
Trilogía del buen amor, 1996
 Conjunto de 3 aguafuertes, 26,5 x 18,5 cm., Ed. 100 ej.
 Nº 40440 • PVP básico: 750,00 €
 Cuota A: 712,50 €
 Cuota B: 675,00 €
 Cuota C: 600,00 €

Ver Revista 65



Alberto **GIRONELLA**
Bajo el volcán, 1991
 Suite de 12 litografías numeradas y firmadas. 65 x 50 cm. Ed. 100 ej.
 Nº 190 • PVP básico: 3.660,00 €
 Cuota A: 3.477,00 €
 Cuota B: 3.294,00 €
 Cuota C: 2.928,00 €

Ver litografías en págs. 34-35 de este catálogo.



Wili **GLAUSAUER**
Trilogía de mitos literarios, 2000
 Conjunto de 3 litografías, 38 x 46 cm., Ed. 90 ej.
 Nº 18101 • PVP básico: 450,00 €
 Cuota A: 427,50 €
 Cuota B: 405,00 €
 Cuota C: 360,00 €

Ver Revista 66. Ver litografías en pág. 36 de este catálogo.



Günter **GRASS**
Pels camins de l'Empordà. Homenatge a Catalunya, 2004
 Carpeta con 10 litografías estampadas sobre papel manufacturado Aquuari, numeradas y firmadas. 50 x 65 cm. Ed. 25 ej.
 Nº 18267 • PVP básico: 5.100,00 €
 Cuota A: 4.845,00 €
 Cuota B: 4.590,00 €
 Cuota C: 4.080,00 €

Ver Revista 49



Joan **MIRÓ**
La melodie acide, 1980
 Carpeta con 14 litografías numeradas y firmadas en la plancha. 33 x 25 cm
 Ed. 1.500 ej. Nº 2865 • PVP básico: 7.400,00 €
 Cuota A: 7.030,00 €
 Cuota B: 6.660,00 €
 Cuota C: 5.920,00 €

Ver Revista 8



Joaquim PLA JANINI
Pla Janini 1879-1979, 1979
 Carpeta con 8 fotografías en b/n, 20 x 28 cm. Ed. 15 ejts.
 Nº 15792 • PVP básico: 1.550,00 €
 Cuota A: 1.472,50 €
 Cuota B: 1.395,00 €
 Cuota C: 1.240,00 €

Ver Revista 34. Último ejemplar.



Jaume ROURE
El sueño del mar, 2006
 Serie de 6 aguafuertes y collage, numerados y firmados, 36 x 34 cm. Ed. 50 ejts.
 Nº 22947 • PVP básico: 1.275,00 €
 Cuota A: 1.211,25 €
 Cuota B: 1.147,50 €
 Cuota C: 1.020,00 €

Ver aguafuertes en Suplemento Especial Invierno 2007.

70



Jaume ROURE
Las cuatro estaciones, 2007
 Serie de 4 litografías numeradas y firmadas. 50 x 50 cm. Ed. 50 ejts.
 Nº 23259 • PVP básico: 840,00 €
 Cuota A: 798,00 €
 Cuota B: 756,00 €
 Cuota C: 672,00 €

Ver litografías en pág. 57 de este catálogo.



Antonio SAURA
Telones de Carmen, 1994
 Carpeta con 4 serigrafías numeradas y firmadas. 50 x 65 cm. Ed. 125 ejts.
 Nº 661 • PVP básico: 4.600,00 €
 Cuota A: 4.370,00 €
 Cuota B: 4.140,00 €
 Cuota C: 3.680,00 €

Ver Revista 6



Juan USLÉ
One More Night at Sea, 2002
 Carpeta con 6 heliogravados numerados y firmados.
 Texto de Kevin Power.
 43 x 33 cm. Ed. 40 ejts. Nº 18150 • PVP básico: 9.680,00 €
 Cuota A: 9.196,00 €
 Cuota B: 8.712,00 €
 Cuota C: 7.744,00 €

Ver heliogravados en pág. 64 de este catálogo.

VARIOS ARTISTAS



Arte & Arquitectura, 1997

10 estampas numeradas y firmadas. Autores: Max Bächer, Eduardo Chillida, Norman Foster, Ludger Gerdes, Otto H. Hajek, Hans Hollein, Zamp Kelp, Richard Meier, Aldo Rossi, Günter Uecker.
60 x 80 cm. Ed. 100 ejes. Estuche de madera. Nº 20750 • PVP básico: 13.000,00 €
Cuota A: 12.350,00 €
Cuota B: 11.700,00 €
Cuota C: 10.400,00 €

Ver Revista 42



For Joseph Beuys. Thirty international artists in honor to Joseph Beuys, 1986-87

30 estampas numeradas y firmadas. Artistas: Arakawa, Brown, Chia, Christiansen, Christo, Clemente, Cragg, Cucchi, Dahn, Disler, Dokoupil, Haring, Judd, Immendorff, Kirkeby, Knoebel, Kounellis, Lewitt, Long, Longo, Mapplethorpe, McLean, Paik, Paladino, Penck, Rainer, Sarmiento, Sherman, Vedova, Warhol.
80 x 64 cm. Ed. 90 ejes.
Nº 26195 • PVP básico: 65.000,00 €
Cuota A: 61.750,00 € Cuota B: 58.500,00 € Cuota C: 52.000,00 €



Portfolio Lettre International, 1992

14 estampas numeradas y firmadas. Artistas: Baselitz, Boltanski, Cragg, Disler, Horn, Immendorff, Kabakov, Kirkeby, Kounellis, Lüpertz, Muñoz, Paladino, Penck, Sarmiento.
100 x 70 cm.
Ed. 40 ejes. Nº 26211 • PVP básico: 28.000,00 €
Cuota A: 26.600,00 €
Cuota B: 25.200,00 €
Cuota C: 22.400,00 €

Ver Revista 40



π - Graphik Portfolio zugunsten der Pinakothek der Moderne, 1992

17 estampas numeradas y firmadas. Artistas: Baechler, Baselitz, Bevan, Brown, Chillida, Cragg, Cucchi, Förg, Kirkeby, Knoebel, Kounellis, Lüpertz, Paladino, Penck, Rainer, Sarmiento, Scully. 80 x 60 cm. Ed. 98 ejes.
Nº 26203 • PVP básico: 34.000,00 €
Cuota A: 32.300,00 €
Cuota B: 30.600,00 €
Cuota C: 27.200,00 €

Ver Revista 46

LIBROS DE ARTISTA Y EDICIONES DE BIBLIOFILIA.



Alfaro
Amat
Arranz-Bravo
Arroyo
Cela
Dine
Geerds
Gironella
Glasauer
Grass
Hernández
Hofmann
Lamazares
Mingote
Pagola
Paz
Pla-Narbona
Ràfols-Casamada
Rivera
Saura
Saura
Úrculo
Wunderlich

73



Andreu ALFARO
M. Vicent, *Contra Paraíso*, 1997
240 págs. 24,5 x 16,5 cm. Ed. 300 ejcs. numerados y firmados por M. Vicent y A. Alfaro
64 ilustraciones en b/n y litografía numerada y firmada
Nº 2170 • PVP básico: 150,00 € • Cuota A: 142,50 €
Cuota B: 135,00 € • Cuota C: 120,00 €

Ver Revista 9



Andreu ALFARO
J. W. von Goethe, *Elegías romanas*, 1999
92 págs. 27 x 18 cm. Ed. 300 ejcs. numerados
20 ilustraciones en b/n y litografía numerada y firmada
Nº 5199 • PVP básico: 200,00 € • Cuota A: 190,00 €
Cuota B: 180,00 € • Cuota C: 160,00 €

Ver Revista 17



Frederic AMAT
G. Cabrera Infante, *Vista del amanecer en el Trópico*, 1998
208 págs. 16 x 24 cm. Ed. 300 ejcs. numerados
47 ilustraciones en b/n y serigrafía numerada y firmada
Nº 3715 • PVP básico: 250,00 € • Cuota A: 237,50 €
Cuota B: 225,00 € • Cuota C: 200,00 €

Ver Revista 13



Eduardo ARRANZ-BRAVO
C. J. Cela, *Cristo versus Arizona*, 1992.
296 págs. 24 x 16 cm. Ed. 200 ejcs. numerados y firmados por CJC y Arranz-Bravo
246 ilustraciones en b/n y aguafuerte numerado y firmado
Nº 513 • PVP básico: 250,00 € • Cuota A: 237,50 €
Cuota B: 225,00 € • Cuota C: 200,00 €

Ver Revista 1



Eduardo ARRANZ-BRAVO
G. Orwell, *Homenaje a Cataluña*, 1996.
272 págs. 29 x 19 cm. Ed. 125 ejcs. numerados
14 ilustraciones en color y 31 en b/n y aguafuerte numerado y firmado
Nº 1255 • PVP básico: 300,00 € • Cuota A: 285,00 €
Cuota B: 270,00 € • Cuota C: 240,00 €

Ver Revista 5



Eduardo ARRANZ-BRAVO
G. Orwell, *Homenaje a Cataluña*, 1996
272 págs. 29 x 19 cm. Ed. 125 ejcs. numerados
14 ilustraciones en color y 31 en b/n y aguafuerte numerado y firmado
Nº 1263 • PVP básico: 300,00 € • Cuota A: 285,00 €
Cuota B: 270,00 € • Cuota C: 240,00 €

Ver Revista 5



Eduardo ARROYO
Cocteau-Panamá Al Brown. *Historia de una amistad*, 1995
Textos de J. Cocteau. 144 págs. 28 x 19,5 cm.
Ed. 300 ejcs. numerados. Con ilustraciones y fotos y aguafuerte numerado y firmado.
Nº 836 • PVP básico: 390,00 € • Cuota A: 370,50 €
Cuota B: 351,00 € • Cuota C: 312,00 €

Ver Revista 3



Eduardo ARROYO
A. Falassi, *En la mesa con Rossini*, 128 págs., 24,5 x 16,5 cm. Ed. 300 ejcs. numerados.
Con 13 ilustraciones en color y serigrafía numerada y firmada
Nº 521 • PVP básico: 250,00 € • Cuota A: 237,50 €
Cuota B: 225,00 € • Cuota C: 200,00 €

Ver Revista 1



Eduardo ARROYO
Catálogo de la retrospectiva en el Museo Reina Sofía, 1998.
300 págs. 26,5 x 29 cm. Ed. 200 ejcs. numerados
193 reprod. en color, 31 en b/n, 97 fotos y serigrafía numerada y firmada
Nº 15586 • PVP básico: 290,00 € • Cuota A: 275,50 €
Cuota B: 261,00 € • Cuota C: 232,00 €

Ver Revista 36



Eduardo ARROYO
 Catálogo de la retrospectiva en el Museo Reina Sofía, 1998.
 300 págs. 26,5 x 29 cm. Ed. 200 ejcs. numerados
 193 reprod. en color, 31 en b/n, 97 fotos y serigrafía numerada y firmada
 Nº 4143 • PVP básico: 290,00 € • Cuota A: 275,50 €
 Cuota B: 261,00 € • Cuota C: 232,00 €

Ver Revista 36



Eduardo ARROYO
 Julián Ríos, *Ulises ilustrado* + James Joyce *Ulises*, 1991
 Tomo I: 540 págs., 31,5 x 20,5 cm / Tomo II: 832 págs.
 22 x 14,5 cm. Ed. 150 ejcs. numerados y firmados por Ríos y Arroyo. 136 ilustraciones en color, 186 en b/n y litografía numerada y firmada
 Nº 10215 • PVP básico: 800,00 € • Cuota A: 760,00 €
 Cuota B: 720,00 € • Cuota C: 640,00 €

Ver Revista 0



Eduardo ARROYO
 J. Zorrilla, *Don Juan Tenorio*, 1998.
 184 págs., 24 x 16 cm. Ed. 300 ejcs. numerados.
 Con 21 ilustraciones en color y aguafuerte numerado y firmado.
 Nº 4085 • PVP básico: 390,00 € • Cuota A: 370,50 €
 Cuota B: 351,00 € • Cuota C: 312,00 €

Ver Revista 14



Camilo José CELA
Viaje a la Alcarria, 1996
 Edición facsimilar con hoja justificativa firmada de la tirada. Ed. 980 ejcs. numerados
 Nº 1446 • PVP básico: 1.100,00 € • Cuota A: 1.045,00 €
 Cuota B: 990,00 € • Cuota C: 880,00 €

Ver Revista 5. Último ejemplar.



Camilo José CELA
La familia de Pascual Duarte, 1991
 Edición facsimilar con hoja justificativa firmada de la tirada. Ed. 980 ejcs. numerados.
 Nº 257 • PVP básico: 950,00 €
 Cuota A: 902,50 €
 Cuota B: 855,00 €
 Cuota C: 760,00 €

Ver Revista 66



Camilo José CELA
La familia de Pascual Duarte, 1991
 Edición facsimilar de la copia autógrafa del manuscrito original de CJC, realizada por el autor en 1987/1988. Edición realizada por Círculo de Lectores en 1989-1990. Ed. 100 ejcs.
 Nº 27268 • PVP básico: 400,00 € • Cuota A: 380,00 € • Cuota B: 360,00 € • Cuota C: 320,00 €

Ver Revista 1



Jim DINE
Birds, 2001
 88 págs. 29,5 x 31,5cm. Ed. 150 ejcs. numerados y firmados.
 36 fotografías heliograbadas y un heliograbado numerado y firmado.
 Nº 21501 • PVP básico: 650,00 € • Cuota A: 617,50 €
 Cuota B: 585,00 € • Cuota C: 520,00 €

Ver Revista 44



Hans Werner GEERDTS
 J. Goytisolo, *Lectura del espacio en Xemaá-el-Fná*, 1997.
 42 págs., 32,5 x 24,5 cm. Ed. 300 ejcs. numerados y firmados por J. Goytisolo. Ilustraciones en color y en b/n y litografía numerada y firmada.
 Nº 1230 • PVP básico: 180,00 € • Cuota A: 171,00 €
 Cuota B: 162,00 € • Cuota C: 144,00 €

Ver Revista 7



Alberto GIRONELLA
 Ramón M. del Valle-Inclán, *Tirano Banderas*, 1998
 264 págs. 24 x 16 cm. Ed. 300 ejcs. numerados
 34 ilustraciones y 60 viñetas y aguafuerte numerado y firmado
 Nº 3707 • PVP básico: 180,00 € • Cuota A: 171,00 €
 Cuota B: 162,00 € • Cuota C: 144,00 €

Ver Revista 13



Willi GLASAUER
K. Wagenbach, *Franz Kafka. Imágenes de su vida*, 1998
248 págs. 25 x 21,5 cm. Ed. 300 ejcs. numerados
Con casi 600 fotos en b/n y litografía numerada y firmada
Nº 4986 • PVP básico: 130,00 € • Cuota A: 123,50 €
Cuota B: 117,00 € • Cuota C: 104,00 €

Ver Revista 16



Günter GRASS
G. Grass, *Mein Jahrhundert (Mi siglo)*, 2001
416 págs., 24 x 31 cm. Ed. 90 ejcs. 108 ilustraciones en color y acuarela facsimilada numerada y firmada. Texto en alemán. Se entrega con la traducción al castellano.
Nº 6296 • PVP básico: 280,00 € • Cuota A: 266,00 €
Cuota B: 252,00 € • Cuota C: 224,00 €

Ver Revista 23



Günter GRASS
G. Grass, *Sacar la lengua*, 2000.
248 págs., 31,5 x 24,5 cm. Ed. 100 ejcs. Con 56 ilustraciones en b/n y algrafia numerada y firmada.
Nº 6130 • PVP básico: 280,00 € • Cuota A: 266,00 €
Cuota B: 252,00 € • Cuota C: 224,00 €

Ver Revista 20

76



José HERNÁNDEZ
Jorge L. Borges, *El Aleph*, 1999
228 págs., 27 x 19 cm. Ed. 300 ejcs. numerados.
17 ilustraciones en b/n y aguafuerte numerado y firmado
Nº 4424 • PVP básico: 300,00 € • Cuota A: 285,00 €
Cuota B: 270,00 € • Cuota C: 240,00 €

Ver Revista 15



José HERNÁNDEZ
F. Kafka, *La metamorfosis*, 1999
168 págs., 27 x 19 cm. Ed. 300 ejcs. numerados
Con 14 ilustraciones en b/n y aguafuerte numerado y firmado
Nº 4606 • PVP básico: 300,00 € • Cuota A: 285,00 €
Cuota B: 270,00 € • Cuota C: 240,00 €

Ver Revista 36



Gerhard HOFMANN
W. Shakespeare, *Un sueño de la noche de San Juan*, 1994
128 págs., 24,5 x 16,5 cm. Ed. 300 ejcs. numerados
Con 12 ilustraciones en color y aguafuerte numerado y firmado
Nº 588 • PVP básico: 150,00 € • Cuota A: 142,50 €
Cuota B: 135,00 € • Cuota C: 120,00 €

Ver Revista 1



Antón LAMAZARES
Egeria, *Itinerarium*, 1999
28,5 x 38 cm. Ed. 90 ejcs. numerados y firmados
Ejemplar nº 2/90
Con 6 litografías y un dibujo original
Nº 13169 • PVP básico: 3.500,00 € • Cuota A: 3.325,00 €
Cuota B: 3.150,00 € • Cuota C: 2.800,00 €

Ver Revista 30



Antón LAMAZARES
Egeria, *Itinerarium*, 1999
28,5 x 38 cm. Ed. 90 ejcs. numerados y firmados
Ejemplar nº 13/90
Con 6 litografías y un dibujo original
Nº 13177 • PVP básico: 3.500,00 € • Cuota A: 3.325,00 €
Cuota B: 3.150,00 € • Cuota C: 2.800,00 €

Ver Revista 30



Antonio MINGOTE
Antonio Mingote, *Hombre solo*, 1998
176 págs., 24 x 16 cm. Ed. 300 ejcs. numerados
Con 152 ilustraciones en b/n y serigrafía numerada y firmada
Nº 3962 • PVP básico: 220,00 € • Cuota A: 209,00 €
Cuota B: 198,00 € • Cuota C: 176,00 €

Ver Revista 14



Javier **PAGOLA**
L. F. Baum, *El Mago de Oz*, 2000
224 págs., 24 x 16 cm. Ed. 300 ejes. numerados
Con 28 ilustraciones en color, 162 viñetas y litografía numerada y firmada
Nº 7187 • PVP básico: 250,00 € • Cuota A: 237,50 €
Cuota B: 225,00 € • Cuota C: 200,00 €



Javier **PAGOLA**
François Rabelais, *Gargantúa*, 1996
256 págs., 24,5 x 16,5 cm. Ed. 300 ejes. numerados
Con 24 ilustraciones en color, 50 en b/n y litografía numerada y firmada
Nº 1099 • PVP básico: 250,00 € • Cuota A: 237,50 €
Cuota B: 225,00 € • Cuota C: 200,00 €



Marie José **PAZ**
Octavio Paz, *Figuras y figuraciones*, 1999
44 págs., 30 x 24 cm. Ed. 300 ejes. numerados y firmados por M.J. Paz
Con cromos en color y fotografía firmada por Octavio Paz
Nº 5009 • PVP básico: 390,00 € • Cuota A: 370,50 €
Cuota B: 351,00 € • Cuota C: 312,00 €

Ver Revista 22

Ver Revista 4

Ver Revista 17



Josep **PLÀ-NARBONA**
Dámaso Alonso, *Hijos de la ira*, 1998
228 págs., 24 x 16 cm. Ed. 300 ejes. numerados
Con 10 ilustraciones en b/n y aguafuerte numerado y firmado
Nº 3947 • PVP básico: 170,00 € • Cuota A: 161,50 €
Cuota B: 153,00 € • Cuota C: 136,00 €



Albert **RÀFOLS-CASAMADA**
Carmen Laforet, *Nada*, 1995
272 págs., 27 x 18 cm. Ed. 300 ejes. numerados
Con 24 ilustraciones en color, 30 en b/n y aguafuerte numerado y firmado
Nº 703 • PVP básico: 500,00 € • Cuota A: 475,00 €
Cuota B: 450,00 € • Cuota C: 400,00 €



Manuel **RIVERA**
Rafael Alberti, *Golfo de sombras*, 1992
80 págs., 19 x 27 cm. Ed. 300 ejes. numerados y firmados por Alberti y Rivera
Con 23 ilustraciones en b/n
Nº 109 • PVP básico: 200,00 € • Cuota A: 190,00 €
Cuota B: 180,00 € • Cuota C: 160,00 €

77

Ver Revista 14

Ver Revista 2

Ver Revista 5



Antonio **SAURA**
C.J. Cela, *La familia de Pascual Duarte*, 1986
220 págs., 27 x 19 cm. Ed. 300 ejes. numerados
Con 22 ilustraciones en color, 15 viñetas en b/n y serigrafía numerada y autenticada
Nº 4077 • PVP básico: 220,00 € • Cuota A: 209,00 €
Cuota B: 198,00 € • Cuota C: 176,00 €



Antonio **SAURA**
Cervantes, *Don Quijote de la Mancha*, 1997
2 tomos a 392 págs., 31,5 x 20,5 cm. Ed. 300 ejes. numerados. Con 170 ilustraciones en color y b/n y serigrafía numerada y firmada
Nº 2162 • PVP básico: 800,00 € • Cuota A: 760,00 €
Cuota B: 720,00 € • Cuota C: 640,00 €



Antonio **SAURA**
George Orwell, *1984*, 1998
304 págs., 26 x 17,5 cm. Ed. 300 ejes. numerados
Con 24 ilustraciones en color y serigrafía numerada y autenticada
Nº 4101 • PVP básico: 220,00 € • Cuota A: 209,00 €
Cuota B: 198,00 € • Cuota C: 176,00 €

Ver Revista 16

Ver Revista 8

Ver Revista 16



Antonio SAURA
Julián Ríos, *Retrato de Antonio Saura*, 1991
176 págs., 21 x 29,7 cm. Ed. 300 ejs. numerados
Con 85 fotos en b/n, 27 ilustraciones y serigrafía
numerada y autenticada
Nº 4820 • Precio Básico: 210,00 € • Cuota A: 199,50 €
Cuota B: 189,00 € • Cuota C: 168,00 €

Ver Revista 16



Antonio SAURA
Jacques Chessex, *La muerte y la nada*
Libro con reproducciones de 27 dibujos de Antonio Saura y poemas en francés de Jaques Chessex. 92 págs. 30 x 23,5 cm. Ed. 2500 ejs. numerados.
Acompaña al libro original en lengua francesa un cuaderno con los textos traducidos al castellano y al inglés.
Ambos libros están recogidos en un estuche forrado en tela negra y estampado con un dibujo de Saura.
Nº 9449 • PVP: 80,00 €

Ver Revista 36

78



Carlos SAURA
Carlos Saura, *Flamenco*, 2004
256 págs., 31,5 x 24,5 cm. Ed. 200 ejs. numerados y firmados. Con más de 130 fotografías en b/n y fotografía numerada y firmada
Nº 16790 • PVP básico: 280,00 € • Cuota A: 266,00 €
Cuota B: 252,00 € • Cuota C: 224,00 €

Ver Revista 36



Carlos SAURA
Agustín Sánchez Vidal, *Retrato de Carlos Saura*, 1994
144 págs., 29,7 x 21 cm. Ed. 300 ejs. numerados
Con 130 fotos en b/n y fotografía numerada y firmada
Nº 5751 • PVP básico: 180,00 € • Cuota A: 171,00 €
Cuota B: 162,00 € • Cuota C: 144,00 €

Ver Revista 21



Carlos SAURA
Ramón Gómez de la Serna, *El Rastro*, 2004
194 págs., 29,5 x 26,5 cm. Ed. 200 ejs. numerados y firmados. Con más de 130 fotografías en b/n y fotografía numerada y firmada.
Nº 16808 • PVP básico: 350,00 € • Cuota A: 332,50 €
Cuota B: 315,00 € • Cuota C: 280,00 €

Ver Revista 36



Eduardo ÚRCULO
Albert Camus, *El Extranjero*, 2001
141 págs., 23 x 15 cm. Ed. 300 ejs. numerados
Con 52 ilustraciones en color y serigrafía numerada y firmada
Nº 7963 • PVP básico: 300,00 € • Cuota A: 285,00 €
Cuota B: 270,00 € • Cuota C: 240,00 €

Ver Revista 24



Paul WUNDERLICH
Rafael Alberti, *Sobre los ángeles / Sermones y moradas*, 1996
160 págs., 26,4 x 18,5 cm. Ed. 300 ejs. numerados
Con 38 ilustraciones en color y serigrafía numerada y firmada
Nº 1248 • PVP básico: 200,00 € • Cuota A: 190,00 €
Cuota B: 180,00 € • Cuota C: 160,00 €

Ver Revista 5

LIBROS DE ARTE Y FOTOGRAFÍA DEL SELLO STEIDL

Todas las obras de esta sección proceden de la editorial STEIDL, el sello más prestigioso del mundo en el campo de los libros de arte y fotografía

*Gerhard Steidl is beyond doubt the world's most celebrated publisher and printer of photography books **

* Gerhard Steidl es sin duda el editor e impresor de libros de fotografía más famoso del mundo

BRITISH JOURNAL OF PHOTOGRAPHY



Gerhard Steidl trabajando en su imprenta



Libros que son puras obras de arte

EL PAÍS

EDICIONES ORIGINALES EN INGLÉS

Steidl dirige su programa a fotógrafos profesionales y a un público exigente del mercado internacional. La parte redaccional de los libros -breves introducciones, análisis e información sobre los artistas y su obra- aparece normalmente en lengua inglesa.

Ello no impide que también personas sin dominio del inglés puedan disfrutar plenamente del extraordinario contenido visual de las obras.

PRECIOS EXCEPCIONALES DE XX ANIVERSARIO PAGANDO CON PUNTOS



La editorial Steidl es tan apreciada por la excelencia de sus ediciones como por sus ajustadísimos precios de venta. Éstos no permiten aplicarles los descuentos habituales de cuota A, B o C. Pese a ello y excepcionalmente, durante el año 2014 del XX aniversario, ofrecemos la opción de acceder a descuentos de hasta el 50% pagando una parte del precio con los puntos P&D acumulados y abonando el resto en efectivo, fuera de cuota. (Ver página 3, apartado *Pagar con Puntos aporta Dividendos*)



REGALO DVD *How to make a book with Steidl*

La compra simultánea de 5 o más libros del sello Steidl será premiada con el regalo de este fascinante documental de 90 minutos, emitido en los canales 3sat y ZDF y galardonado en 2010 con la Paloma de Oro de Leipzig al mejor documental y en 2011 con diversos premios de cine documental.

Fascinante documento protagonizado por Gerhard Steidl y una pléiade de fotógrafos y creadores, entre ellos Martin Parr, Joel Sternfeld, Robert Frank, Ed Ruscha, Karl Lagerfeld, Günter Grass, Robert Adams y Jeff Wall.

Con subtítulos en castellano

A

B

C

D

80

Abbott
A-Chan
Adams
Aldridge
Al Thani
Alvermann

Bailey
Baltz
Banier
Bartos
Blaufuks
Blumenfeld
Bolofo
Burtynsky
Byrne

Callahan
Clarke
Close
Cohen
Cole

D'Agati
Davidson
De Pietri
Dine
Doisneau
D'Orgeval



Berenice **ABBOTT**
The Unknown Berenice Abbott
5 volúmenes en un estuche. 1117 págs., Láminas en tritono y color.
29,5 x 31,5 cm. Encuadernación en tela.
Ed. limitada a 2.000 unidades.
Nº de pedido: S6506 • PVP: 285,00 €

Precio P&D: 215,00 € + 40 puntos



A-CHAN
Off Beat
64 págs., 45 láminas en color
19 x 24 cm. Encuadernación en rústica
Nº de pedido: S4168 • PVP: 20,00 €

Precio P&D: 10,00 € + 40 puntos



A-CHAN
Vibrant Home
104 págs., 68 láminas en color
23,5 x 28 cm. Encuadernación en rústica
Nº de pedido: S4151 • PVP: 20,00 €

Precio P&D: 10,00 € + 40 puntos

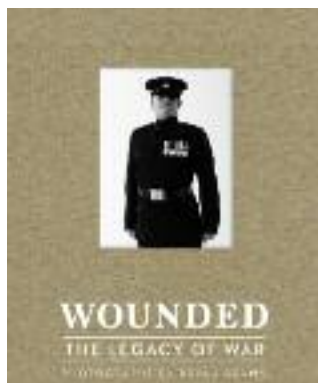

Bryan **ADAMS**
Wounded: The Legacy of War
192 págs., láminas en tritono,
23,9 x 32 cm. Encuadernación en tela.
Nº de pedido: S6773 • PVP: 58,00 €

Precio P&D: 45,00 € + 40 puntos

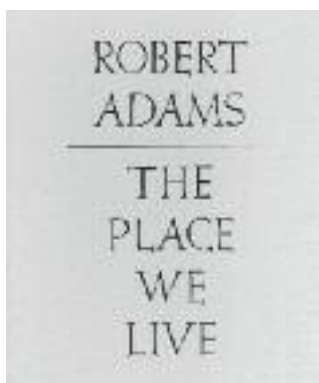

Robert **ADAMS**
The Place We Live
3 volúmenes en un estuche. 632 págs.
Láminas en tritono y color.
24,6 x 30 cm. Encuadernación en tela.
Nº de pedido: S5332 • PVP: 148,00 €

Precio P&D: 110,00 € + 40 puntos



Miles **ALDRIDGE**
Other Pictures
94 láminas en color, 140 págs.,
39 x 27 cm. Encuadernación en tela con
estuche.
Nº de pedido: S4373 • PVP: 68,00 €

Precio P&D: 34,00 € + 40 puntos



Miles **ALDRIDGE**
Pictures for Photographs
Dibujos y láminas en color, 176 págs.,
39 x 27 cm. Encuadernación en tela con
estuche.
Nº de pedido: S8414 • PVP: 85,00 €

Precio P&D: 42,50 € + 40 puntos



Khalid Bin Hamad Bin Ahmad **AL-THANI**
Here is My Secret
82 láminas en color, 120 págs., 29,5 x
22,5 cm
Encuadernación tela.
Nº de pedido: S3444 • PVP: 38,00 €

Precio P&D: 30,00 € + 40 puntos

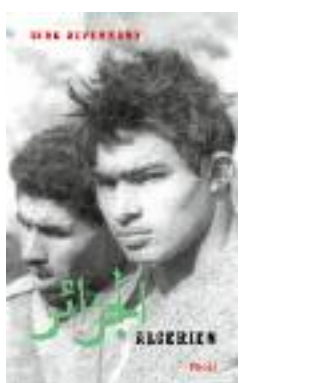

Dirk **ALVERMANN**
Algeria
162 láminas en tritono, 224 págs., 11 x
18 cm
Encuadernación en rústica
Nº de pedido: S2553 • PVP: 18,00 €

Precio P&D: 9,00 € + 40 puntos



David **BAILEY**
8 Minutes, Hirst & Bailey
264 págs., láminas en color
26 x 33 cm. Encuadernación en tela.
Nº de pedido: S8643 • PVP: 44,00 €

Precio P&D: 22,00 € + 40 puntos



David **BAILEY**
Bailey's Delhi Dilemma
2 volúmenes, 300 págs., 26 x 33 cm.
Encuadernación en tela con estuche.
Nº de pedido: S9916 • PVP: 88,00 €

Precio P&D: 44,00 € + 40 puntos



David **BAILEY**
Birth of the Cool
276 págs., 313 láminas en bitono y color.
26 x 33 cm. Encuadernación en tela. Textos en alemán.
Nº de pedido: S7057 • PVP: 75,00 €

Precio P&D: 57,00 € + 40 puntos



David BAILEY
Eye
188 págs., 3 láminas en color, 89 láminas en tritono.
26 x 33 cm. Encuadernación en tela.
Nº de pedido: S7080 • PVP: 48,00 €



David BAILEY
Havana
176 págs., láminas en color
26 x 33 cm. Encuadernación en piel.
Nº de pedido: S2702 • PVP: 45,00 €



David BAILEY
"Is That So Kid"
72 págs., 51 láminas en tritono.
26 x 33 cm. Encuadernación en tela.
Nº de pedido: S6328 • PVP: 45,00 €

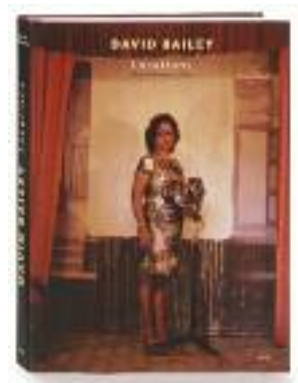

David BAILEY
Locations
256 págs., 250 láminas en bitono y color.
26 x 33 cm. Encuadernación en tela.
Texto en alemán.
Nº de pedido: S9496 • PVP: 64,00 €

Ver Revista 69
Precio P&D: 30,00 € + 40 puntos

Precio P&D: 35,00 € + 40 puntos

Precio P&D: 22,50 € + 40 puntos

Precio P&D: 32,00 € + 40 puntos



David BAILEY
NY JS DB 62
72 págs., 3 láminas en color y 24 en tritono
26 x 33 cm. Encuadernación en tapa dura
Nº de pedido: S4140 • PVP: 40,00 €



David BAILEY
Pictures That Mark Can Do
176 págs., 164 láminas en color
26 x 33 cm. Encuadernación en tela.
Nº de pedido: S3679 • PVP: 45,00 €



Lewis BALTZ
Candlestick Point
128 págs., 50 fotografías, 72 láminas en tritono y 12 en color
32,2 x 24,5 cm. Encuadernación en tela.
Nº de pedido: S1099 • PVP: 58,00 €



Lewis BALTZ
Rule Without Exception / Only Exceptions
Dos volúmenes en un estuche. 368 págs., 260 fotografías en bitono y color
23,8 x 33,3 cm. Encuadernación en rústica.
Nº de pedido: S1105 • PVP: 65,00 €

Precio P&D: 30,00 € + 40 puntos

Precio P&D: 25,00 € + 40 puntos

Ver Revista 69
Precio P&D: 30,00 € + 40 puntos

Precio P&D: 32,50 € + 40 puntos



Lewis BALTZ
Texts
160 págs., 13,5 x 21 cm. Encuadernación en tela.
Nº de pedido: S4366 • PVP: 24,00 €



Lewis BALTZ
The Prototype Works
188 págs., 85 fotografías en tritono
32,2 x 24,4 cm. Encuadernación en tela.
Nº de pedido: S2508 • PVP: 58,00 €



Lewis BALTZ
Works
10 volúmenes en un estuche. 964 págs. (9 volúmenes impresos en cuadrifono, 1 en cuadrifono y 4 colores).
27,9 x 26,8 cm. Encuadernación en tela. Edición limitada de 1.100 ejemplares con certificado numerado y firmado por Lewis Baltz.
Nº de pedido: S1143 • PVP: 700,00 €

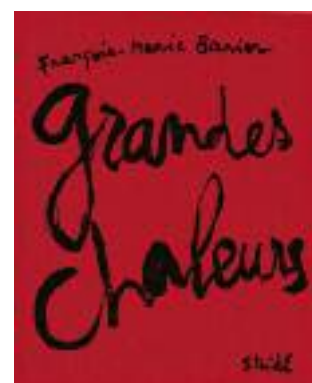

François-Marie BANIER
Grandes Chaleurs
144 págs., 109 láminas en tritono,
24 x 30 cm.
Encuadernación en tela.
Nº de pedido: S8223 • PVP: 45,00 €

Precio P&D: 15,00 € + 40 puntos

Ver Revista 65
Precio P&D: 45,50 € + 40 puntos

Ver Revista 65
Precio P&D: 525,50 € + 40 puntos

Ver Revista 65
Precio P&D: 22,50 € + 40 puntos



Adam **BARTOS**
Darkroom
80 págs. Impresión en cuatricomía, 29 x 37,1 cm.
Encuadernación en tapa dura.
Nº de pedido: S3321 • PVP: 65,00 €

Precio P&D: 32,50 € + 40 puntos



Daniel **BLAUFUKS**
Terezín
192 págs. 126 fotografías en color, 20,5 x 25,5 cm.
Encuadernación en tapa dura.
Nº de pedido: S6991 • PVP: 42,00 €

Ver Revista 65
Precio P&D: 21,00 € + 40 puntos



Egon **BLUMENFELD**
Blumenfeld Studio
208 págs., 275 fotografías en color
22 x 27 cm. Encuadernación en rústica.
Nº de pedido: S5318 • PVP: 28,00 €

Precio P&D: 21,00 € + 40 puntos

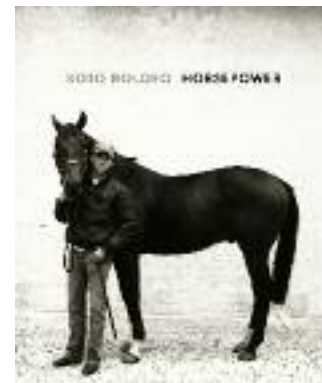

Koto **BOLOFO**
Horse Power
144 págs. 197 fotografías, 29 x 37 cm
Encuadernación en tela
Nº de pedido: S1297 • PVP: 75,00 €

Precio P&D: 37,50 € + 40 puntos



Koto **BOLOFO**
I Spy with My Little Eye Something Beginning with S
146 págs., 29 x 37 cm
Encuadernación en tapa dura
Nº de pedido: S0351 • PVP: 48,00 €

Precio P&D: 24,00 € + 40 puntos



Koto **BOLOFO**
La Maison
11 volúmenes en un estuche. 864 págs., 18 x 23,2 cm
Encuadernación en papel
Nº de pedido: S9121 • PVP: 175,00 €

Precio P&D: 87,50 € + 40 puntos



Koto **BOLOFO**
Lord Snowdon
208 págs., 166 fotografías en color, 29 x 37 cm
Encuadernación en tela
Nº de pedido: S3291 • PVP: 75,00 €

Precio P&D: 37,50 € + 40 puntos



Koto **BOLOFO**
Venus Williams
100 págs., 90 fotografías en b/n y color, 29,7 x 34 cm
Encuadernación en tela
Nº de pedido: S6021 • PVP: 42,00 €

Precio P&D: 21,00 € + 40 puntos



Koto **BOLOFO**
Vroom! Vroom!
96 págs., 84 fotografías en color, 29 x 37 cm
Encuadernación en tapa dura
Nº de pedido: S9619 • PVP: 58,00 €

Ver Revista 69
Precio P&D: 29,00 € + 40 puntos

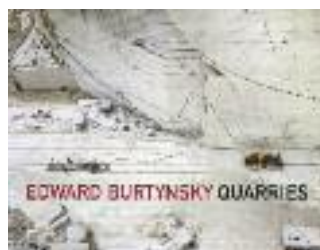

Edward **BURTYSKY**
Quarries
176 págs., 80 fotografías en color, 38,1 x 30,4 cm
Encuadernación en tela
Nº de pedido: S4560 • PVP: 68,00 €

Ver Revista 65
Precio P&D: 50,00 € + 40 puntos



David **BYRNE**
Envisioning Emotional Epistemological Information
Libro con DVD. El DVD contiene 5 presentaciones en programa Powerpoint acompañadas por fragmentos musicales. Libro de 96 págs., imágenes en color. 35 x 26,6 cm. Encuadernación en tela con estuche.
Nº de pedido: S9076 • PVP: 80,00 €

Precio P&D: 60,00 € + 40 puntos



Harry **CALLAHAN**
Seven Collages
32 págs., 7 fotografías en tritono, 28 x 32,4 cm
Encuadernación en tela
Nº de pedido: S1402 • PVP: 28,00 €

Precio P&D: 14,00 € + 40 puntos



Brian CLARKE
Work
Siete volúmenes en un estuche, 1008 págs., 25,4 x 36,5 cm
Encuadernación en tela
Nº de pedido: S6335 • PVP: 180,00 €

Ver Revista 65
Precio P&D: 90,00 € + 40 puntos

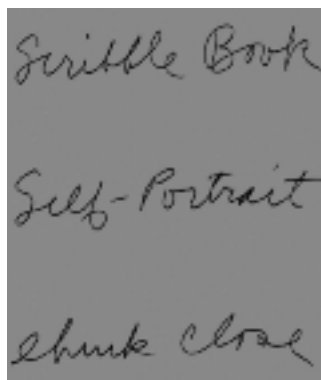

Chuck CLOSE
Scribble-Book: Self-Portrait
Dos volúmenes encuadernados artesanalmente en un estuche.
27,9 x 34,3 cm
Nº de pedido: S4928 • PVP: 85,00 €

Precio P&D: 65,50 € + 40 puntos

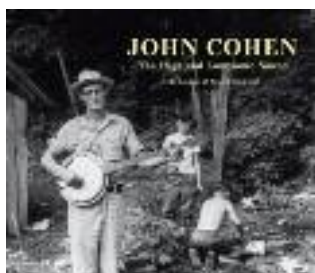

John COHEN
The High & Lonesome Sound
Libro de tapa dura con DVD y CD
272 págs., 158 fotografías en tritono, 21 x 26 cm
Nº de pedido: S2546 • PVP: 45,00 €

Precio P&D: 22,50 € + 40 puntos



John COHEN
Past Present Peru
2 libros, un álbum musical con 3 CDs y un álbum con 5 DVDs de filmaciones. Vol.I: 200 págs., Vol.II: 84 págs., 27,5 x 28 cm
Encuadernación en tela con estuche.
Nº de pedido: S1037 • PVP: 125,00 €

Ver Revista 65
Precio P&D: 94,00 € + 40 puntos

84



Ernest COLE
The Photographer
256 págs., 120 fotografías en tritono, 27 x 29 cm
Encuadernación en tapa dura
Nº de pedido: S1372 • PVP: 45,00 €

Ver Revistas 65 y 70
Precio P&D: 22,50 € + 40 puntos



Mauro D'AGATI
Alamar
156 págs., 87 fotografías en color, 29,5 x 25 cm
Encuadernación en tela
Nº de pedido: S9541 • PVP: 45,00 €

Ver Revista 65
Precio P&D: 22,50 € + 40 puntos



Mauro D'AGATI
Napule Shot
408 págs., 286 fotografías en color, 29,5 x 20,2 cm
Encuadernación en tapa dura
Nº de pedido: S9558 • PVP: 58,00 €

Ver Revista 65
Precio P&D: 44,00 € + 40 puntos



Mauro D'AGATI
Palermo Unsung
104 págs., 55 fotografías en tritono, 22 x 30 cm
Encuadernación en tapa dura
Nº de pedido: S9183 • PVP: 45,00 €

Precio P&D: 22,50 € + 40 puntos



Mauro D'AGATI
Sit Lux et Lux Fuit
346 págs., 221 fotografías en color, 19 x 28,5 cm
Encuadernación en tela
Nº de pedido: S4885 • PVP: 48,00 €

Precio P&D: 24,00 € + 40 puntos



Bruce DAVIDSON
Black & White
5 volúmenes en un estuche. 704 págs., 561 fotografías en tritono, 29,5 x 29 cm
Encuadernación en tela
Nº de pedido: S4328 • PVP: 248,00 €

Ver Revistas 69 y 71
Precio P&D: 185,00 € + 40 puntos



Bruce DAVIDSON
Outside Inside
3 volúmenes en un estuche. 944 págs., 834 fotografías en tritono, 23 x 30 cm
Encuadernación en tela
Nº de pedido: S9084 • PVP: 185,00 €

Precio P&D: 139,00 € + 40 puntos



Paola DE PIETRI
To Face
112 págs., 33 x 26,9 cm
Encuadernación en tela
Nº de pedido: S3420 • PVP: 58,00 €

Precio P&D: 29,00 € + 40 puntos



Jim DINE / Diana MICHENER
3 Poems
96 págs., 23 láminas en tritono y 22 en color
19,5 x 28,5 cm. Encuadernación en tela
Nº de pedido: S259X • PVP: 25,00 €



Jim DINE
Birds
88 págs., 36 fotografías en tritono
29,5 x 31,5 cm. Encuadernación en tela
Nº de pedido: S2403 • PVP: 49,00 €



Jim DINE
Entrada Drive
48 págs., 44 fotografías en tritono
29,5 x 31,5 cm. Encuadernación en tela
Nº de pedido: S0805 • PVP: 50,00 €



Jim DINE
Hello Yello Glove
64 págs., 21 x 28 cm.
Encuadernación en rústica
Nº de pedido: S4847 • PVP: 28,00 €

Precio P&D: 12,50 € + 40 puntos

Precio P&D: 24,50 € + 40 puntos

Precio P&D: 25,00 € + 40 puntos

Precio P&D: 14,00 € + 40 puntos



Jim DINE
Pinocchio
176 págs., 23,5 x 30,5 cm.
Encuadernación en tela
Nº de pedido: S9955 • PVP: 40,00 €

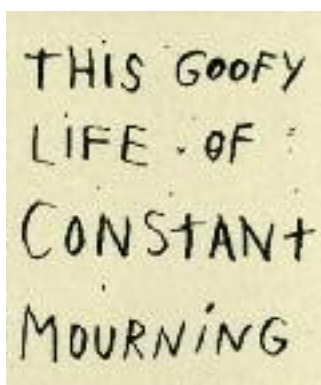

Jim DINE
This Goofy Life of Constant Mourning
296 págs., 181 láminas en color
21,5 x 25 cm. Encuadernación en tela
Nº de pedido: S967X • PVP: 70,00 €



Robert DOISNEAU
From Craft to Art
160 págs., láminas en tritono,
17 x 24 cm. Encuadernación en tapa dura.
Nº de pedido: S0295 • PVP: 38,00 €

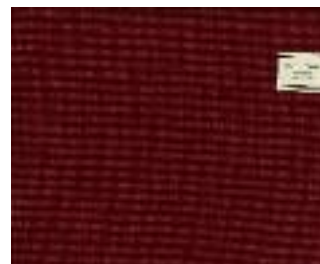

Martin D'ORGEVAL
Touché par le feu
80 págs., láminas en color,
20 x 24,5 cm. Encuadernación en tela.
Nº de pedido: S8551 • PVP: 38,00 €

Ver Revista 70
Precio P&D: 20,00 € + 40 puntos

Precio P&D: 35,00 € + 40 puntos

Precio P&D: 19,00 € + 40 puntos

Precio P&D: 19,00 € + 40 puntos

E

F

G

H

86

Eggleston
Engström
Epstein

Fäldt
Flavin
Frank
Fraser

Goldberg
Goldblatt
Graham
Gray
Gundlach

Hansgen
Hara
Hechenblaikner
Holdsworth
Horn

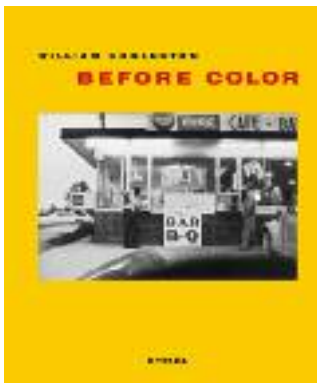

William EGGLESTON
Before Color
 200 págs., láminas en cuadrítono
 22,5 x 22,5 cm. Encuadernación en
 tapa dura.
 Nº de pedido: S1228 • PVP: 48,00 €

Precio P&D: 24,00 € + 40 puntos

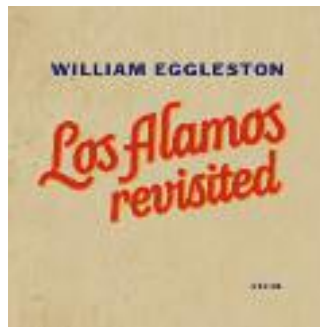

William EGGLESTON
Los Álamos Revisited
 3 volúmenes en un estuche. Vol. I, 192
 págs., Vol. II, 168 págs., Vol. III, 228 págs.
 32 x 31,5 cm. Encuadernación en tela.
 Nº de pedido: S5325 • PVP: 248,00 €

Ver Revista 69
 Precio P&D: 160,00 € + 40 puntos



JH ENGSTRÖM
CDG / JHE
 112 págs., 66 láminas en color,
 29,7 x 23 cm.
 Encuadernación en tapa dura.
 Nº de pedido: S5383 • PVP: 38,00 €

Precio P&D: 19,00 € + 40 puntos



JH ENGSTRÖM
Haunts
 216 págs., 127 láminas en color y
 duotono, 24,2 x 30,5 cm.
 Encuadernación en tela.
 Nº de pedido: S2972 • PVP: 50,00 €

Precio P&D: 25,00 € + 40 puntos



Mitch EPSTEIN
American Power
 144 págs., 64 láminas en color,
 29,5 x 26,5 cm.
 Encuadernación en tela.
 Nº de pedido: S9244 • PVP: 58,00 €

Precio P&D: 44,00 € + 40 puntos



Mitch EPSTEIN
Work
 276 págs., 226 láminas en duotono y 138
 en color,
 22,9 x 26,6 cm. Encuadernación en
 tapa dura.
 Nº de pedido: S2816 • PVP: 40,00 €

Precio P&D: 20,00 € + 40 puntos



Tobias FÄLDT
Year One
 128 págs., 120 láminas en color,
 18,5 x 25 cm.
 Encuadernación en tela.
 Nº de pedido: S5376 • PVP: 38,00 €

Ver Revista 65
 Precio P&D: 19,00 € + 40 puntos



Dan FLAVIN
Series and Progressions
 165 págs., láminas en color,
 25,4 x 30,5 cm.
 Encuadernación en tapa dura.
 Nº de pedido: S1464 • PVP: 48,00 €

Ver Revista 65
 Precio P&D: 36,00 € + 40 puntos



Robert FRANK
Come Again
 48 págs., láminas impresas con tintas
 mates y barniz Polaroid. 21,5 x 28 cm.
 Encuadernación rústica cosida.
 Nº de pedido: S2611 • PVP: 30,00 €

Precio P&D: 22,50 € + 40 puntos



Robert FRANK
*Frank Films-The Film and Video Work of
 Robert Frank*
 304 págs., con fotografías en b/n.
 17 x 24 cm. Encuadernación rústica.
 Nº de pedido: S8155 • PVP: 32,00 €

Precio P&D: 20,00 € + 40 puntos



Robert FRANK
Me and My Brother
 56 págs., 100 láminas en tritono.
 25 x 32,5 cm. Encuadernación rústica
 con DVD.
 Nº de pedido: S3631 • PVP: 40,00 €

Precio P&D: 20,00 € + 40 puntos

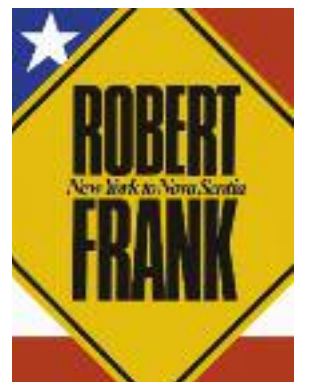

Robert FRANK
New York to Nova Scotia
 112 págs., 27 láminas en duotono y
 4 en color.
 22,7 x 30,4 cm. Encuadernación rústica.
 Nº de pedido: S0139 • PVP: 25,00 €

Ver Revista 65
 Precio P&D: 19,00 € + 40 puntos

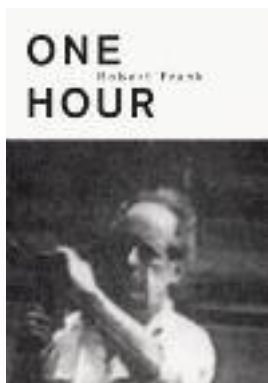

Robert FRANK
One Hour
96 págs., 14 láminas en tritono.
10,5 x 15 cm. Encuadernación en tela.
Nº de pedido: S3648 • PVP: 18,00 €



Robert FRANK
Pangnirtung
40 págs., 27 fotografías en cuatritono.
23 x 30,5 cm. Encuadernación en tela.
Nº de pedido: S1983 • PVP: 25,00 €

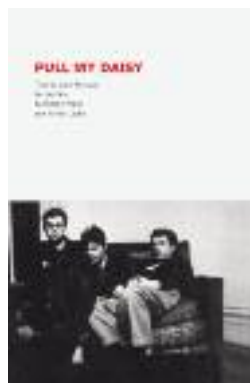

Robert FRANK
Pull My Daisy
64 págs., 53 láminas en tritono.
13,7 x 20,2 cm. Encuadernación en tapa dura.
Nº de pedido: S6731 • PVP: 17,50 €



Robert FRANK
Pull My Daisy
DVD de la película, folleto con el texto y revista con fotografías en un estuche de cartón. 14,2 x 19,2 cm.
Nº de pedido: S4281 • PVP: 25,00 €

Precio P&D: 14,00 € + 40 puntos

Precio P&D: 15,00 € + 40 puntos

Precio P&D: 12,00 € + 40 puntos

Ver Revista 70
Precio P&D: 19,00 € + 40 puntos

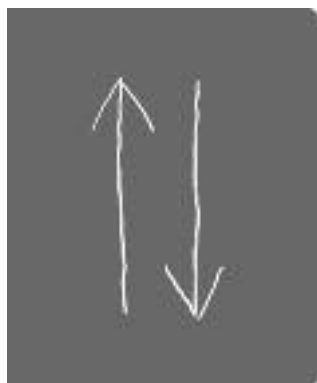

Robert FRANK
Tal Uf Tal Ab
40 págs., láminas en tritono.
20,5 x 25 cm. Encuadernación rústica
Nº de pedido: S1013 • PVP: 25,00 €



Robert FRANK
The Americans
180 págs., 83 láminas en tritono.
20,9 x 18,4 cm. Encuadernación en tela.
Nº de pedido: S5840 • PVP: 30,00 €



Robert FRANK
Valencia
64 págs., 83 láminas en tritono.
25,3 x 25,3 cm. Encuadernación en tela.
Nº de pedido: S5028 • PVP: 38,00 €



Robert FRANK
You Would
48 págs., 41 fotografías en tritono y color.
20,5 x 25 cm. Encuadernación rústica con estuche.
Nº de pedido: S4182 • PVP: 25,00 €

Ver Revista 65
Precio P&D: 12,50 € + 40 puntos

Ver Revista 65
Precio P&D: 22,50 € + 40 puntos

Ver Revista 70
Precio P&D: 19,00 € + 40 puntos

Precio P&D: 12,50 € + 40 puntos



Robert FRANK
Zero Mostel reads a book
40 págs., 38 fotografías en tritono.
14,4 x 21,5 cm. Encuadernación en tapa dura.
Nº de pedido: S5864 • PVP: 17,50 €



Peter FRASER
A City in the Mind
80 págs., 50 fotografías en color.
28,5 x 32 cm. Encuadernación en tela.
Nº de pedido: S4553 • PVP: 48,00 €



Jim GOLDBERG
Open Sea
4 volúmenes en un estuche. 200 págs., fotografías en color y tritono.
16,5 x 26,1 cm.
Nº de pedido: S8261 • PVP: 40,00 €



David GOLDBLATT
On the Mines
180 págs., 80 fotografías en tritono.
27,9 x 27,9 cm. Encuadernación en tela.
Nº de pedido: S4915 • PVP: 58,00 €

Precio P&D: 12,00 € + 40 puntos

Precio P&D: 24,00 € + 40 puntos

Ver Revista 65
Precio P&D: 25,00 € + 40 puntos

Ver Revista 70
Precio P&D: 29,00 € + 40 puntos



Robert **GRAHAM**
Early Work 1963-1973
128 págs., 47 fotografías en color.
20,3 x 25,4 cm. Encuadernación en tela.
Nº de pedido: S9859 • PVP: 48,00 €

Precio P&D: 24,00 € + 40 puntos



Colin **GRAY**
In Sickness and in Health
96 págs., 63 fotografías en color.
16 x 20 cm. Encuadernación en tela.
Nº de pedido: S9404 • PVP: 28,00 €

Ver Revista 65
Precio P&D: 21,00 € + 40 puntos



F.C. **GUNDLACH** (ed.)
Martin Munkacsí-second edition
416 págs., 318 fotografías en tritono.
24 x 29 cm. Encuadernación tapa dura.
Nº de pedido: S2696 • PVP: 58,00 €

Ver Revista 69
Precio P&D: 44,00 € + 40 puntos



F.C. **GUNDLACH**
The Photographic Work
304 págs., 400 fotografías.
24 x 30 cm. Encuadernación en tela.
Nº de pedido: S5949 • PVP: 65,00 €

Ver Revista 69
Precio P&D: 35,00 € + 40 puntos



Karen **HANSGEN**
Schmatz! – Lanches at Steidl created by Rüdiger Schellong
176 págs., imágenes en color.
16,5 x 23 cm. Encuadernación rústica.
Nº de pedido: S9114 • PVP: 16,80 €

Ver Revista 65
Precio P&D: 10,00 € + 40 puntos



Cristóbal **HARA**
Autobiography
96 págs., 69 imágenes en color.
18 x 24 cm. Encuadernación en tapa dura.
Nº de pedido: S4720 • PVP: 30,00 €

Ver Revista 72
Precio P&D: 22,50 € + 40 puntos



Cristóbal **HARA**
Ein Spanier zuviel
96 págs., 63 imágenes en color.
18 x 24 cm. Encuadernación en tapa dura.
Nº de pedido: S9007 • PVP: 25,00 €

Ver Revista 72
Precio P&D: 18,00 € + 40 puntos



Lois **HECHENBLAIKNER**
Winter Wonderland
88 págs., láminas en color.
29,5 x 23,9 cm. Encuadernación en tela.
Nº de pedido: S2843 • PVP: 38,00 €

Ver Revista 69
Precio P&D: 20,00 € + 40 puntos



Dan **HOLDSWORTH**
Blackout
80 págs., 33 fotografías en color.
28,6 x 33 cm. Encuadernación en tela.
Nº de pedido: S4540 • PVP: 48,00 €

Precio P&D: 24,00 € + 40 puntos



Roni **HORN**
Another Water
112 págs., fotografías en color.
19,7 x 30 cm. Encuadernación rústica.
Nº de pedido: S3185 • PVP: 38,00 €

Ver Revista 70
Precio P&D: 25,00 € + 40 puntos



Roni **HORN**
bird
36 págs., 20 láminas en color.
28,4 x 35,5 cm. Encuadernación en tela.
Nº de pedido: S6694 • PVP: 35,00 €

Ver Revista 70
Precio P&D: 25,00 € + 40 puntos



Roni **HORN**
Cabinet of
76 págs., 36 fotografías en color.
30,5 x 35,6 cm. Encuadernación en tela.
Nº de pedido: S8649 • PVP: 65,00 €

Ver Revista 70
Precio P&D: 40,00 € + 40 puntos



Roni HORN
Dictionary of Water
200 págs., 96 fotografías en color.
28 x 35,6 cm. Encuadernación en tela.
Nº de pedido: S7537 • PVP: 89,00 €



Roni HORN
Haraldsdóttir, part two
144 págs., fotografías en color y tritono.
20,8 x 26 cm. Encuadernación rústica.
Nº de pedido: S3178 • PVP: 85,00 €





Roni HORN
Her, Her, Her & Her
128 págs., 120 láminas en duotono.
24 x 24 cm. Encuadernación rústica.
Nº de pedido: S035X • PVP: 35,00 €



Roni HORN
aka
36 págs., 20 láminas en color.
28,4 x 35,5 cm. Encuadernación en tela.
Nº de pedido: S1334 • PVP: 35,00 €

Precio P&D: 50,00 € + 40 puntos 

Precio P&D: 50,00 € + 40 puntos 

Ver Revista 70
Precio P&D: 20,00 € + 40 puntos 

Ver Revistas 65 y 70
Precio P&D: 20,00 € + 40 puntos 

90



Roni HORN
Roni Horn aka Roni Horn
2 volúmenes en un estuche.
430 págs., 375 láminas en color.
19 x 24 cm. Encuadernación rústica.
Nº de pedido: S8315 • PVP: 50,00 €

Ver Revistas 65 y 70
Precio P&D: 30,00 € + 40 puntos 



Roni HORN
This is Me, This is You
192 págs., 96 láminas en color.
18,5 x 23 cm. Encuadernación rústica.
Nº de pedido: S7987 • PVP: 28,00 €

Ver Revista 65
Precio P&D: 18,00 € + 40 puntos 

J K L M N

Jacob

Keïta
Kitajima
Kuhn

Lagerfeld
Lebeck
Leong
Leutwyler
Lynch

MacGill
Maisel
Mark
Meiselas
Mettig
Meunier
Michals
Mikhailov
Morath
Morris

Nádas
Nozolino



John P. JACOB
Kodak Girl: From The Martha Cooper Collection
336 págs., láminas en color.
21,7 x 26 cm. Encuadernación en tapa dura.
Nº de pedido: S3246 • PVP: 68,00 €

Ver Revista 70
Precio P&D: 34,00 € + 40 puntos



Seydou KEÏTA
Photographs, Bamako, Mali, 1948-1963
412 págs., 400 láminas en tritono.
27,5 x 35,5 cm. Encuadernación en tapa dura.
Nº de pedido: S3017 • PVP: 98,00 €

Precio P&D: 50,00 € + 40 puntos



Keizo KITAJIMA
Photo Express Tokyo
12 volúmenes de 16 págs. en un estuche.
Impresión en cuatritono con tintas planas y barniz brillante. 18,3 x 25,8 cm.
Nº de pedido: S3352 • PVP: 45,00 €

Ver Revista 69
Precio P&D: 34,00 € + 40 puntos



Mona KUHN
Photographs
108 págs., 33 láminas en tritono y 20 en color.
26,5 x 28,5 cm. Encuadernación en tela.
Nº de pedido: S0081 • PVP: 40,00 €

Precio P&D: 20,00 € + 40 puntos

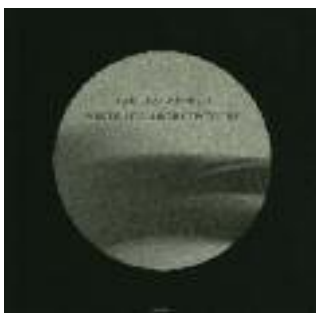

Karl LAGERFELD
Abstract Architecture
96 págs., 48 fotografías en b/n.
20 x 20 cm. Encuadernación rústica.
Nº de pedido: S8032 • PVP: 28,00 €

Precio P&D: 15,00 € + 40 puntos



Karl LAGERFELD
Aktstrakt
32 págs., 13 fotografías en tritono.
27,3 x 27,5 cm. Encuadernación en tela y con estuche.
Nº de pedido: S8738 • PVP: 24,50 €

Precio P&D: 12,00 € + 40 puntos

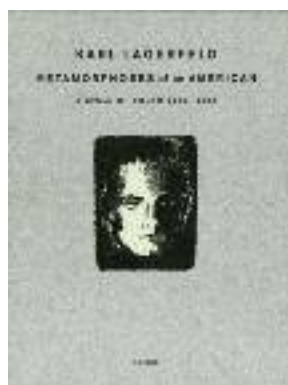

Karl LAGERFELD
Metamorphoses of an American
4 volúmenes en un estuche, 1.144 págs., 864 láminas en tritono.
15,2 x 20 cm. Encuadernación en tela.
Nº de pedido: S5222 • PVP: 65,00 €

Ver Revista 70
Precio P&D: 32,00 € + 40 puntos



Karl LAGERFELD
Modern Italian Architecture
2 volúmenes en un estuche, 112 págs., 64 láminas en color.
24,5 x 31 cm. Encuadernación en tela.
Nº de pedido: S6611 • PVP: 75,00 €

Ver Revista 70
Precio P&D: 37,50 € + 40 puntos



Karl LAGERFELD
Palazzo
48 págs., 18 láminas en bitono.
25 x 31,5 cm. Encuadernación en tela.
Nº de pedido: S4508 • PVP: 25,00 €

Precio P&D: 19,00 € + 40 puntos



Robert LEBECK
Tokyo/Moscow/Leopoldville
Tres volúmenes en un estuche.
576 págs., 380 láminas en b/n.
21 x 29 cm. Encuadernación en tapa dura.
Nº de pedido: S5277 • PVP: 65,00 €

Precio P&D: 32,50 € + 40 puntos



Sze Tsung LEONG
History Images
144 págs., 80 láminas en color.
34,2 x 27,9 cm. Encuadernación en tela.
Nº de pedido: S2743 • PVP: 75,00 €

Precio P&D: 37,50 € + 40 puntos



Henry LEUTWYLER
Ballet
436 págs., 22 x 30 cm. Encuadernación en tela.
Nº de pedido: S5448 • PVP: 65,00 €

Precio P&D: 49,00 € + 40 puntos

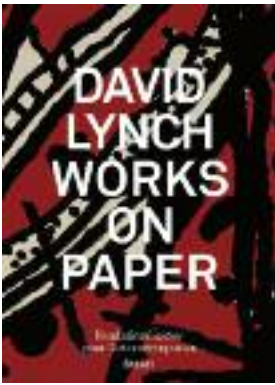

David LYNCH
Works on Paper
528 págs., 500 láminas en color.
28,5 x 39,5 cm. Encuadernación en tapa dura con estuche.
Nº de pedido: S1303 • PVP: 145,00 €

Ver Revista 65
Precio P&D: 110,00 € + 40 puntos



Peter MACGILL (ed.)
Rodchenko
104 págs., 39 fotografías en color.
24,5 x 33 cm. Encuadernación en tela.
Nº de pedido: S2454 • PVP: 40,00 €

Ver Revista 69
Precio P&D: 30,00 € + 40 puntos



David MAISEL
Black Maps
240 págs., 115 fotografías en duotono y color.
29,5 x 29,5 cm. Encuadernación en tapa dura.
Nº de pedido: S5370 • PVP: 65,00 €

Ver Revista 72
Precio P&D: 49,00 € + 40 puntos



Mary Ellen MARK
Falkland Road: Prostitutes of Bombay
106 págs., 65 láminas en color.
32,6 x 28,4 cm. Encuadernación en tela.
Nº de pedido: S1283 • PVP: 55,00 €

Precio P&D: 27,50 € + 40 puntos



Susan MEISELAS
In History
264 págs., 200 láminas en b/n y color.
17,7 x 24,7 cm. Encuadernación en tapa dura.
Nº de pedido: S6854 • PVP: 50,00 €

Ver Revistas 65 y 70
Precio P&D: 38,00 € + 40 puntos



Klaus METTIG
Don't be Left Behind
328 págs., láminas en color.
23,5 x 31 cm. Encuadernación en tela.
Nº de pedido: S5956 • PVP: 48,00 €

Precio P&D: 24,00 € + 40 puntos



Sébastien MEUNIER
Visual Pollution
120 págs., 101 fotografías en color.
29,5 x 32 cm. Encuadernación en tela.
Nº de pedido: S0937 • PVP: 58,00 €

Ver Revista 65
Precio P&D: 29,00 € + 40 puntos



Duane MICHALS
A Visit with Magritte
64 págs., láminas en color. 15,5 x 20,5 cm.
Encuadernación en tapa dura flexible.
Nº de pedido: S9879 • PVP: 25,00 €

Precio P&D: 15,00 € + 40 puntos



Boris MIKHAILOV
Salt Lake
80 págs., 65 láminas en triton.
40 x 30 cm. Encuadernación en tapa dura.
Nº de pedido: S8150 • PVP: 68,00 €

Precio P&D: 34,00 € + 40 puntos



Boris MIKHAILOV
Maquette Braunschweig
272 págs., láminas en color.
24 x 34 cm. Encuadernación en tapa dura.
Nº de pedido: S8346 • PVP: 38,00 €

Ver Revista 65
Precio P&D: 19,00 € + 40 puntos



Inge MORATH
First Color
336 págs., láminas en color.
25 x 32 cm. Encuadernación en tela.
Nº de pedido: S9305 • PVP: 38,00 €

Ver Revistas 65 y 71
Precio P&D: 19,00 € + 40 puntos



Christopher MORRIS
Americans
200 págs., 117 fotografías en color.
20 x 23 cm. Encuadernación en tela.
Nº de pedido: S4489 • PVP: 48,00 €

Ver Revista 71
Precio P&D: 24,00 € + 40 puntos



Christopher **MORRIS**
My America
 180 págs., 112 fotografías en color.
 20 x 23 cm. Encuadernación en tela.
 Nº de pedido: S2018 • PVP: 35,00 €

Ver Revista 71

Precio P&D: 17,50 € + 40 puntos



Péter **NÁDAS**
Own Death
 288 págs., 161 fotografías en color.
 18,5 x 26,2 cm. Encuadernación en tela.
 Nº de pedido: S0104 • PVP: 40,00 €

Precio P&D: 20,00 € + 40 puntos



Paulo **NOZOLINO**
bone lonely
 72 págs., láminas en color.
 18 x 26 cm. Encuadernación en
 tapa dura.
 Nº de pedido: S8612 • PVP: 34,00 €

Precio P&D: 17,00 € + 40 puntos



Paulo **NOZOLINO**
Far Cry
 136 págs., 78 láminas en tritono.
 24,8 x 32 cm. Encuadernación en tela.
 Nº de pedido: S1224 • PVP: 45,00 €

Precio P&D: 22,50 € + 40 puntos



Paulo **NOZOLINO**
Makulatur
 20 págs., láminas en tritono.
 18 x 26 cm. Encuadernación cosida.
 Nº de pedido: S3277 • PVP: 24,00 €

Precio P&D: 12,00 € + 40 puntos

O P R S

Olsson

Packham

Parks

Paulsen

Pigozzi

Pol

Polidori

Rautert

Rovner

Rowell

Rubins

Salvesen

Schaller

Schön

Schorr

Serra

Sheikh

Sigal

Singh

Spagnoli

Staeck

Staeck/Steidl

Steidl

Sternfeld

Subotzky



Mikael **OLSSON**
Södrakull Frösakull
208 págs. 84 fotografías en color.
25 x 26 cm. Encuadernación en tela.
Nº de pedido: S0597 • PVP: 58,00 €

Ver Revista 65
Precio P&D: 29,00 € + 40 puntos

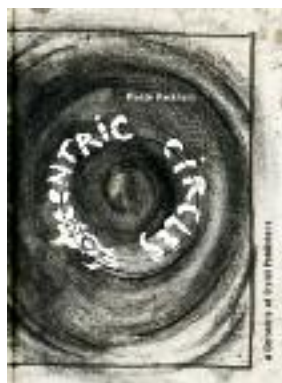

Monte **PACKHAM**
Concentric Circles: A Chronicle of Steidl Publishers
160 págs. 17 x 23 cm. Encuadernación en tela.
Nº de pedido: S0245 • PVP: 20,00 €

Precio P&D: 13,00 € + 40 puntos



Gordon **PARKS**
A Harlem Family 1967
112 págs., 100 fotografías en tritono.
25 x 29 cm. Encuadernación en tela.
Nº de pedido: S6025 • PVP: 28,00 €

Ver Revista 70
Precio P&D: 21,00 € + 40 puntos



Gordon **PARKS**
Collected Works
5 volúmenes en un estuche. 1.084 págs., 1.328 fotografías en tritono y cuatritono.
25 x 29 cm. Encuadernación en tapa dura.
Nº de pedido: S5301 • PVP: 185,00 €

Precio P&D: 140,00 € + 40 puntos

96



Susan **PAULSEN**
Sarah Rhymes with Clara
128 págs., 85 fotografías en color.
23,5 x 27 cm. Encuadernación en tela.
Nº de pedido: S2447 • PVP: 34,00 €

Ver Revista 65
Precio P&D: 17,00 € + 40 puntos



Susan **PAULSEN**
Wilmot
248 págs., 320 fotografías en color.
28 x 28 cm. Encuadernación en tela.
Nº de pedido: S5653 • PVP: 48,00 €

Precio P&D: 24,00 € + 40 puntos



Jean **PIGOZZI**
Catalogue Déraisonné
400 págs., 650 fotografías en tritono.
23,6 x 28,6 cm. Encuadernación en tapa dura.
Nº de pedido: S0344 • PVP: 56,00 €

Precio P&D: 42,00 € + 40 puntos



Andri **POL**
Where is Japan
320 págs., fotografías en color.
24,2 x 30 cm. Encuadernación en tapa dura.
Nº de pedido: S9930 • PVP: 56,00 €

Ver Revista 65
Precio P&D: 28,00 € + 40 puntos



Robert **POLIDORI**
Parcours Muséologique Revisité
3 volúmenes en un estuche. 744 págs., 480 láminas en color.
29 x 29 cm. Encuadernación en tapa dura.
Nº de pedido: S7028 • PVP: 98,00 €

Ver Revistas 65 y 71
Precio P&D: 75,00 € + 40 puntos



Robert **POLIDORI**
Points in Between... Up Till Now
192 págs., láminas en color.
25 x 30 cm. Encuadernación en tapa dura.
Nº de pedido: S2034 • PVP: 38,00 €

Ver Revista 65
Precio P&D: 29,00 € + 40 puntos



Timm **RAUTERT**
No Photographing
156 págs., 100 fotografías en color y duotono.
22 x 28 cm. Encuadernación en tela.
Nº de pedido: S3222 • PVP: 48,00 €

Precio P&D: 24,00 € + 40 puntos



Timm **RAUTERT**
Arbeiten
126 págs., 118 fotografías en duotono y color.
30 x 25 cm. Encuadernación en tapa dura. Texto en alemán.
Nº de pedido: S2470 • PVP: 22,50 €

Precio P&D: 15,00 € + 40 puntos



Timm RAUTERT
When We Don't See You, You Don't See Us Either. Photography 1966-2006
 280 págs., 67 fotografías en color y 122 en tritono.
 24 x 28 cm. Encuadernación en tapa dura.
 Nº de pedido: S3952 • PVP: 50,00 €

Precio P&D: 25,00 € + 40 puntos



Michal ROVNER
Fields
 400 págs., láminas en color.
 21 x 16 cm. Encuadernación en tapa dura.
 Nº de pedido: S2166 • PVP: 30,00 €

Precio P&D: 15,00 € + 40 puntos



Margit ROWELL
Cotton Puffs, Q-Tips, Smoke and Mirrors: The Drawings of Ed Ruscha
 260 págs., 204 láminas en color.
 28 x 28 cm. Encuadernación en tela.
 Nº de pedido: S9653 • PVP: 60,00 €

Precio P&D: 40,00 € + 40 puntos



Nancy RUBINS
Work
 3 volúmenes: vol. I 176 págs., vol. II 304 págs., vol. III 48 págs.
 24 x 32 cm. 2 volúmenes encuadernados en tela y uno en rústica.
 Nº de pedido: S4939 • PVP: 125,00 €

Precio P&D: 40,00 € + 70 puntos



Britt SALVESEN
New Topographics
 256 págs., 192 fotografías en tritono y en color.
 30 x 24 cm. Encuadernación en tela.
 Nº de pedido: S8278 • PVP: 45,00 €

Ver Revista 72
 Precio P&D: 35,00 € + 40 puntos



Matthias SCHALLER
Controfacciata
 68 págs., 26 láminas en color.
 21 x 27 cm. Encuadernación en tela.
 Nº de pedido: S6748 • PVP: 35,00 €

Precio P&D: 20,00 € + 40 puntos



Matthias SCHALLER
Purple Desk
 72 págs., 30 láminas en color.
 25 x 29 cm. Encuadernación en tela.
 Nº de pedido: S5970 • PVP: 38,00 €

Precio P&D: 20,00 € + 40 puntos



Matthias SCHALLER
The Mill
 120 págs., 55 láminas en color.
 29 x 23,5 cm. Encuadernación en tela.
 Nº de pedido: S3785 • PVP: 50,00 €

Precio P&D: 25,00 € + 40 puntos



Geza SCHÖN / Karl LAGERFELD / Gerhard STEIDL
Paper Passion Perfume
 50 ml de perfume en un frasco de vidrio, presentado en un libro troquelado, encuadernado en tela. Envuelto en papel de seda rojo y estuchado en caja artesanal de cartón. 11,5 x 16 cm.
 Nº de pedido: S5011 • PVP: 85,00 €

Ver Revistas 69, 70 y 73
 Precio P&D: 49,00 € + 40 puntos



Collier SCHORR
Blumen
 104 págs., 53 láminas en color y b/n.
 25 x 31,4 cm. Encuadernación en tapa dura.
 Nº de pedido: S6878 • PVP: 35,00 €

Precio P&D: 17,50 € + 40 puntos

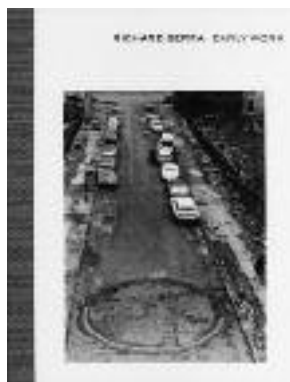

Richard SERRA
Early Work
 340 págs., 200 fotografías en tritono y color.
 24 x 30 cm. Encuadernación en tapa dura.
 Nº de pedido: S7169 • PVP: 68,00 €

Precio P&D: 51,50 € + 40 puntos



Fazal SHEIKH
A Camel for the Son
 124 págs., fotografías en b/n
 17 x 22,5 cm. Encuadernación en tapa dura.
 Nº de pedido: S1309 • PVP: 30,00 €

Precio P&D: 15,0 € + 40 puntos



Fazal SHEIKH
Moksha
220 págs., 170 fotografías en tritono
26,7 x 33 cm. Encuadernación en tela.
Nº de pedido: S1259 • PVP: 65,00 €



Fazal SHEIKH
Ramadan Moon
60 págs., fotografías en b/n
17 x 22,5 cm. Encuadernación en
tapa dura.
Nº de pedido: S1316 • PVP: 30,00 €



Fazal SHEIKH
The Circle
114 págs., 108 fotografías en tritono
17 x 22,5 cm. Encuadernación en tela.
Nº de pedido: S5994 • PVP: 30,00 €



Ivan SIGAL
White Road
2 volúmenes en una caja-estuche. 472
págs., 225 fotografías en tritono
18,5 x 25,5 cm.
Nº de pedido: S5387 • PVP: 65,00 €

Precio P&D: 40,00 € + 40 puntos

Precio P&D: 15,00 € + 40 puntos

Precio P&D: 15,00 € + 40 puntos

Precio P&D: 32,00 € + 40 puntos

98



Dayanita SINGH
Dream Villa
136 págs., fotografías en color
10 x 20 cm. Encuadernación en
tapa dura.
Nº de pedido: S9855 • PVP: 28,00 €

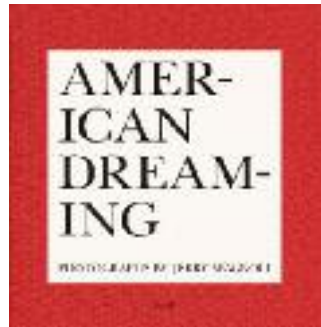

Jerry SPAGNOLI
American Dreaming
96 págs., 86 foto-collage en b/n
y cuatritono
22,5 x 22,5 cm. Encuadernación en tela.
Nº de pedido: S3079 • PVP: 38,00 €



Klaus STAECK / Gerhard STEIDL
Beuys in America
224 págs., fotografías en b/n y color
22 x 30,3 cm. Encuadernación en tela.
Nº de pedido: S5399 • PVP: 24,50 €

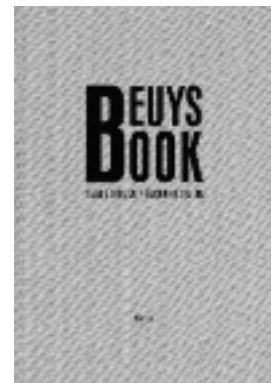

Klaus STAECK / Gerhard STEIDL
Beuys Book
736 págs., 455 fotografías en b/n
y duotono
16,5 x 24 cm. Encuadernación en
tapa dura.
Nº de pedido: S5399 • PVP: 28,00 €

Ver Revista 65
Precio P&D: 14,00 € + 40 puntos

Precio P&D: 18,00 € + 40 puntos

Precio P&D: 13,00 € + 40 puntos

Precio P&D: 17,00 € + 40 puntos



Joel STERNFELD
American Prospects
160 págs., 70 fotografías en color
39 x 30,5 cm. Encuadernación en tela.
Nº de pedido: S9151 • PVP: 88,00 €



Joel STERNFELD
First Pictures
320 págs., 140 fotografías en color
29,5 x 24,5 cm. Encuadernación en tela.
Nº de pedido: S3093 • PVP: 48,00 €



Joel STERNFELD
iDubai
96 págs., 243 fotografías en color
22,8 x 12,5 cm. Encuadernación en tela.
Nº de pedido: S9169 • PVP: 28,00 €



Joel STERNFELD
On This Site
112 págs., 50 fotografías en color
30,5 x 25,4 cm. Encuadernación en tela.
Nº de pedido: S4342 • PVP: 48,00 €

Precio P&D: 55,00 € + 40 puntos

Ver Revista 65
Precio P&D: 36,00 € + 40 puntos

Ver Revista 65
Precio P&D: 21,00 € + 40 puntos

Ver Revista 69
Precio P&D: 36,00 € + 40 puntos



Joel STERNFELD
Stranger Passing
 132 págs., 60 fotografías en color
 34 x 29 cm. Encuadernación en tela.
 Nº de pedido: S4991 • PVP: 65,00 €



Joel STERNFELD
Walking the High Line
 72 págs., 29 fotografías en color
 26 x 21,5 cm. Encuadernación en tela.
 Nº de pedido: S9824 • PVP: 28,00 €



Joel STERNFELD
When it Changed
 170 págs., 53 fotografías en color
 22,2 x 15,2 cm. Encuadernación rústica.
 Nº de pedido: S2788 • PVP: 28,00 €



Mikhael SUBOTZKY
Retinal Shift
 300 págs., 250 fotografías en color
 19 x 26 cm. Encuadernación en tela.
 Nº de pedido: S5394 • PVP: 38,00 €

Ver Revista 69
 Precio P&D: 49,00 € + 40 puntos



Ver Revista 69
 Precio P&D: 21,00 € + 40 puntos



Precio P&D: 15,00 € + 40 puntos



Ver Revistas 69 y 71
 Precio P&D: 29,00 € + 40 puntos



T

V

W

100

Teller
Teller/Sherman/Jacobs
Tuggener
Tunbjörk

Vitali

Waddell
Weegee
Weiss
Wessel
Wetzel / Adolph
Wiedenhöfer
Wylie



Jürgen TELLER
Marc Jacobs Advertisings 1998-2009
576 págs., 700 fotografías en color
26,4 x 33,3 cm. Encuadernación en tela.
Nº de pedido: S7158 • PVP: 88,00 €



Jürgen TELLER
Märchenüberl
144 págs., 140 fotografías en color
27 x 21 cm. Encuadernación en tapa dura.
Nº de pedido: S8630 • PVP: 22,00 €



Jürgen TELLER
Nackig auf dem Fußballplatz
184 págs., 9 fotografías en color y 1 en duotono
27,3 x 20,4 cm. Encuadernación rústica.
Nº de pedido: S9637 • PVP: 25,00 €

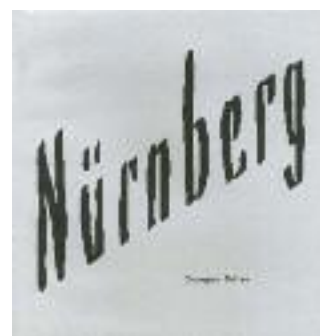

Jürgen TELLER
Nürnberg
120 págs., 60 fotografías en color
35 x 28 cm. Encuadernación en tela.
Nº de pedido: S1321 • PVP: 75,00 €

Precio P&D: 44,00 € + 40 puntos

Precio P&D: 14,00 € + 40 puntos

Precio P&D: 12,50 € + 40 puntos

Precio P&D: 37,50 € + 40 puntos



Jürgen TELLER
Pictures and Texts
2 volúmenes en un estuche. Vol. I 128 págs., vol. II 64 págs.
60 fotografías en color. 21,5 x 26,2 cm.
Encuadernación en tapa dura y rústica.
Nº de pedido: S3208 • PVP: 48,00 €

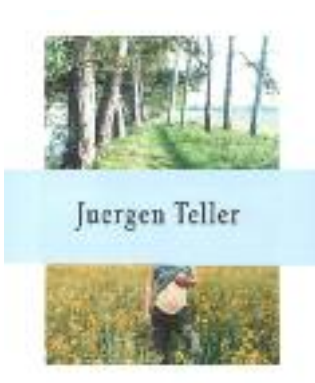

Jürgen TELLER
The Keys to the House
160 págs., 100 fotografías en color.
24 x 30 cm. Encuadernación en tapa dura.
Nº de pedido: S3833 • PVP: 45,00 €



Jürgen TELLER
*Zwei Schäuferte mit Kloss...
Zwei Schäuferte mit Kloss...*
76 págs., 11 fotografías en duotono y 36 en color.
21 x 27 cm. Encuadernación en tela.
Nº de pedido: S8991 • PVP: 20,00 €



Jürgen TELLER / Cindy SHERMAN / Marc JACOBS
Ohne Titel
48 págs., 29 fotografías en color.
25 x 32 cm. Encuadernación en tela.
Nº de pedido: S195X • PVP: 25,00 €

Ver Revista 69
Precio P&D: 29,00 € + 40 puntos

Ver Revista 69
Precio P&D: 22,50 € + 40 puntos

Precio P&D: 10,00 € + 40 puntos

Precio P&D: 15,00 € + 40 puntos

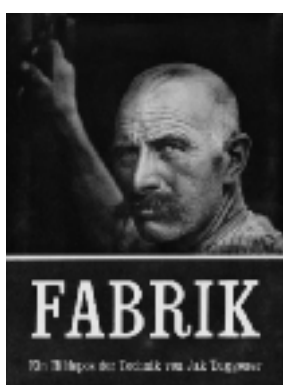

Jacob TUGGENER
Fabrik. A Photo Epos of Technology
62 págs., 95 fotografías en tritono.
22,8 x 30,9 cm. Encuadernación en tela.
Nº de pedido: S4935 • PVP: 65,00 €



Lars TUNBJÖRK
I Love Borås
168 págs., 175 fotografías en color.
27,4 x 34,4 cm. Encuadernación en tapa dura.
Nº de pedido: S2964 • PVP: 75,00 €



Massimo VITALI
Landscape with Figures – revised second edition
200 págs., 114 fotografías en color.
38,5 x 30 cm. Encuadernación en tapa dura.
Nº de pedido: S1976 • PVP: 85,00 €

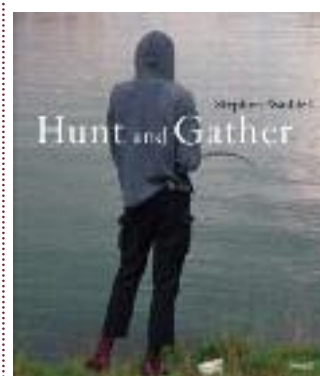

Stephen WADDELL
Hunt and Gather
96 págs., 41 fotografías en color.
25 x 28,7 cm. Encuadernación en tela.
Nº de pedido: S1150 • PVP: 35,00 €

Precio P&D: 32,50 € + 40 puntos

Precio P&D: 37,50 € + 40 puntos

Precio P&D: 50,00 € + 40 puntos

Precio P&D: 17,50 € + 40 puntos



WEEGEE
Unknown Weegee
 160 págs., 120 fotografías en tritono.
 22,8 x 27,9 cm. Encuadernación en tapa dura.
 Nº de pedido: S3129 • PVP: 20,00 €

Precio P&D: 15,00 € + 40 puntos



Marta **WEISS** (ed.)
Light from the Middle East: New Photography
 144 págs., 92 fotografías en color.
 20 x 26 cm. Encuadernación en tapa dura.
 Nº de pedido: S5578 • PVP: 30,00 €

Ver Revista 70
 Precio P&D: 15,00 € + 40 puntos



Henry **WESSEL**
Waikiki
 60 págs., 25 fotografías en tritono.
 29,5 x 29,5 cm. Encuadernación en tela.
 Nº de pedido: S3000 • PVP: 58,00 €

Ver Revista 65
 Precio P&D: 29,00 € + 40 puntos



Gereon **WETZEL** / Jörg **ADOLPH**
How to Make a Book with Steidl
 DVD documental de 88 minutos.
 Versión original en inglés y alemán.
 Subtítulos en español.
 Nº 1198 • PVP: 25,00 €

Ver Revista 65
 Precio P&D: 19,00 € + 40 puntos

102

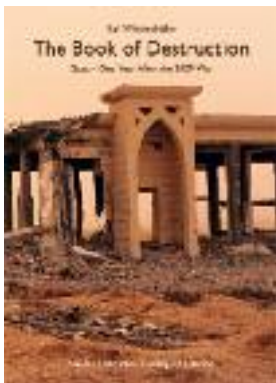

Kai **WIEDENHÖFER**
The Book of Destruction
 160 págs., 94 fotografías en color.
 22,7 x 30,5 cm. Encuadernación en tela.
 Nº de pedido: S2072 • PVP: 34,00 €

Ver Revista 70
 Precio P&D: 17,00 € + 40 puntos



Kai **WIEDENHÖFER**
Confontier
 184 págs., 128 fotografías en color.
 23 x 33 cm. Encuadernación en tapa dura.
 Nº de pedido: S5509 • PVP: 40,00 €

Precio P&D: 30,00 € + 40 puntos



Donovan **WYLIE**
British Watchtowers
 76 págs., 49 fotografías en color.
 29,5 x 23,5 cm. Encuadernación en tapa dura.
 Nº de pedido: S4997 • PVP: 40,00 €

Ver Revista 71
 Precio P&D: 25,00 € + 40 puntos



Donovan **WYLIE**
Maze
 2 volúmenes de tapa dura y un booklet en un estuche.
 206 págs., 150 fotografías en color.
 29,5 x 23,5 cm. Encuadernación en tela.
 Nº de pedido: S9077 • PVP: 48,00 €

Ver Revista 71
 Precio P&D: 29,00 € + 40 puntos



Donovan **WYLIE**
Outposts. Kandahar Province
 64 págs., 28 fotografías en color.
 29,5 x 23,5 cm. Encuadernación en tela.
 Nº de pedido: S3215 • PVP: 48,00 €

Ver Revistas 65 y 71
 Precio P&D: 29,00 € + 40 puntos

Guía del Socio



Condiciones del Club para socios preferentes y socios simpatizantes

Socio Preferente

Inscripción y pago de cuotas. Se suscribe a Círculo del Arte por al menos 2 años y abona una cuota mensual de 30,50 € (cuota A), 61,00 € (cuota B) o 122,00 € (cuota C), que puede pagar por domiciliación bancaria o tarjeta VISA. Las cuotas mensuales se acumulan en su cuenta personal de socio y están destinadas íntegramente a cubrir el importe de sus compras. Las cuotas son revisadas periódicamente.

Renovación y cancelación de la suscripción. A partir del 2º año, la suscripción se renueva tácitamente por periodos anuales si el socio no cancela su suscripción por escrito con dos meses de antelación.

Descuentos para socios. Según la cuota elegida, disfrutará de descuentos del 5% (cuota A), 10% (cuota B) o 20% (cuota C) sobre el precio básico del programa normal del club.

Compras anuales. El socio podrá acumular su cuota durante máxime los dos primeros años. A partir del 2º año deberá realizar anualmente al menos una compra por el valor de la cuota anual a la que está suscrito.

Caso de no hacerlo y de no responder tampoco a las solicitudes del club de que aplique dicho importe, Círculo del Arte podrá hacerlo en su nombre y adjudicarle la obra u obras que considere más adecuadas de una selección que notificará al socio previamente. Asimismo se le notificará al socio la obra finalmente adjudicada.

Revista gratuita. El socio preferente recibe gratis la revista trimestral del club y los programas especiales.

Posibilidad de compra con pago aplazado y sin recargo de intereses. Desde su ingreso en el club, el socio preferente puede realizar el pedido que desee si satisface al menos el 50% del precio con el saldo disponible en su cuenta o pagando en efectivo. El importe restante deberá ser satisfecho en el plazo máximo de 1 año con sus cuotas mensuales, o, si éstas fueran insuficientes, añadiéndole el suplemento necesario hasta alcanzar en conjunto un importe máximo de 160 € mensuales. Mientras quede pendiente algún pago de compras anteriores, las nuevas compras deberán abonarse al contado.

Las cuotas acumuladas deben ser consumidas, por lo que no podrá solicitarse su devolución. Al solicitar la baja, tendrá el socio hasta 6 meses de tiempo para cancelar el saldo de su cuenta realizando algún pedido. De no realizarlo dentro de este plazo máximo caducará su derecho de compra.

Cuotas pendientes de pago. El club reclamará al socio -y podrá deducir del saldo disponible en su cuenta, si lo hubiera- las cuotas mensuales pendientes hasta cumplir el compromiso inicial de dos años de permanencia; cumplidos los dos años, hasta un máximo de dos cuotas si el socio no mantiene el preaviso de 2 meses para cancelar la suscripción.

Gastos de devolución de recibos y reclamaciones. Los gastos bancarios y administrativos provocados por la devolución de recibos y por las gestiones de recuperación de cobros ocasionarán un cargo de 15 € por gestión, que se deducirán del saldo disponible en la cuenta del socio. De no existir saldo, se reclamarán al socio.

Baja por impago. En caso de que el socio deje de pagar dos cuotas mensuales y no responda a la petición de pago del club, éste procederá a darle de baja adeudándole en su cuenta un importe de 20 € en concepto de gastos administrativos. La baja le será comunicada por carta certificada.

Cambios de cuota. Si durante su suscripción un socio desea cambiar a una categoría superior de cuota con mayor descuento (por ejemplo de la cuota A a la B o de la B a la C), deberá comprometerse a permanecer en la nueva categoría un mínimo de 2 años.

Si, al cambiar de cuota, el socio dispone de un saldo acumulado en su cuenta, se mantendrá el descuento anterior hasta agotar dicho importe con sus compras.

Socio Simpatizante, prueba de un año

Se suscribe a Círculo del Arte por una prueba de 1 año y abona una cuota mensual de 15,00 €, que puede pagar por domiciliación bancaria o por tarjeta VISA. Ello le da derecho a recibir un regalo de bienvenida y la revista trimestral gratuita, a comprar al precio básico anunciado, a disfrutar de los puntos de fidelización P&D y a participar en todas las campañas y actividades del club.

Las cuotas mensuales se acumulan en su cuenta personal de socio y están destinadas íntegramente a cubrir el importe de sus compras. Tras el pago de la segunda cuota mensual, el socio simpatizante recibirá el regalo de bienvenida anunciado. Las cuotas acumuladas deben ser consumidas, por lo que no podrá solicitarse su devolución en caso de baja del club.

Al finalizar la prueba de 1 año, el interesado podrá optar a continuar como socio preferente en una de las tres modalidades de cuota A, B o C descritas en el apartado "Socio preferente". En ese momento tendrá derecho a recibir un regalo de confirmación de suscripción y a aplicar el importe acumulado de su cuota, no gastado todavía, para compras con el descuento del 5%, 10% o 20%, correspondiente a su nueva cuota de socio preferente.



Así funciona Círculo del Arte

¿Cómo hacer el pedido?

Dirigiéndose a las siguientes direcciones:
Correo: Círculo del Arte
c/ Princesa, 52 - 08003 Barcelona
Teléfono: 93 268 88 09 · Fax 93 319 26 51
E-mail info@circulodelarte.com
www.circulodelarte.com

Dispondrá de 15 días desde la fecha de entrega para examinar las obras solicitadas y presentar la posible reclamación.

ATENCIÓN: En caso de devolver por reclamación una obra, ésta deberá remitirse a Círculo del Arte en su estado original, bien protegida y provista de su embalaje primitivo. De lo contrario no podrá ser aceptada por el club, o solamente deduciendo el importe de la merma producida.

¿Cómo realizar sus pagos?

- Por domiciliación bancaria.
- Por tarjeta de crédito VISA (no ELECTRON).

Gastos de embalaje y envío

Se cobrarán fuera de cuota por domiciliación bancaria o Visa. Importes orientativos:

Península:

15 € para obras gráficas y libros numerados y firmados (servicio de mensajería).

22 € por bulto para obras gráficas enmarcadas (servicio de mensajería).

8 € para otros libros y artículos varios (correo certificado).

Canarias, Ceuta, Melilla, Baleares y extranjero: el cargo incluirá el costo real de embalaje, transportes, aranceles y los impuestos especiales.

Impuesto sobre el Valor Añadido (IVA):

los precios indicados en la revista incluyen el IVA (21% obra gráfica y 4% libros). El IVA no tendrá aplicación en las compras de socios exentos de dicho impuesto (residentes en Canarias, Ceuta, Melilla y países no comunitarios).

Condiciones de compra y validez de la oferta:

- Por tratarse de ediciones limitadas, los pedidos se atenderán por riguroso orden de recepción.
- Los precios de las obras ofertadas están sujetos a modificaciones.



Círculo del Arte. 1994-2014

Catálogo XX Aniversario

715 obras de 216 artistas

Obras que cautivan, emocionan y enriquecen



www.circulodelarte.com